

ΘΕΡΜΟΚΡΑΣΙΑΚΑΙ ΔΙΑΚΥΜΑΝΣΕΙΣ ΠΑΡΑΛΙΑΚΩΝ ΕΠΙΦΑΝΕΙΑΚΩΝ ΘΑΛΑΣΣΙΩΝ ΥΔΑΤΩΝ ΚΑΙ ΑΕΡΟΣ

Β' ΜΕΡΟΣ

Υ π ό

ΑΘΑΝ. Δ. ΧΑΤΖΗΚΑΚΙΔΟΥ

Εἰσαγωγικῶς

Ἡ ἐργασία αὕτη ἀποτελεῖ συνέχειαν τῆς ὑπὸ τὸν αὐτὸν τίτλον δημοσιευθεῖσης ἐτέρας ἐν ἔτει 1963¹.

Δι' ἀμφοτέρων συμπληροῦται ὑπὲρ πενταετῆς κύκλος παρατηρήσεων. Καὶ τὸ χρονικὸν τοῦτο διάστημα θεωρεῖται ὡς ἐπαρκὲς διὰ τὴν ἐξαγωγήν ἐδραιωτέρων συμπερασμάτων.

Τὸ γεγονός τοῦτο ὑποχρεώνει εἰς διατύπωσιν γενικωτέρων κρίσεων, αἵτινες συμπληροῦν καὶ διευρύνουν ὅσα ἐν τῇ πρώτῃ μελέτῃ ἐκτίθενται.

Ἡ μεθοδολογικὴ τακτικὴ εἶναι ἡ αὐτή, ἡ οἷα καὶ εἰς τὸ προηγούμενον δημοσίευμα ἠκολουθήθη.

Σκόπιμος ἐκρίθη καὶ εἰς τὴν δευτέραν ταύτην περίπτωσιν ἡ εἰς τοὺς πίνακας καταχώρησις λεπτομερεστέρων στοιχείων, δι' οὓς λόγους εἰς τὴν προηγούμενην μελέτην ἀνεφέρθησαν. (σ. 20) Ἡ τοιαύτη καταχώρησις ἐκρίθη ἐπιβαλλομένη καὶ διὰ τὸ γενικώτερον ἐνδιαφέρον, ἰδίᾳ περὶ τὰς θερμοκρασιακὰς διακυμάνσεις τῆς θαλάσσης, ὅπερ ἐξεδηλώθη ὑπὸ ἐπιστημόνων, ἰδρυμάτων καὶ ὀργανισμῶν, βοηθηθέντων διὰ τῆς λήψεως διαφόρων πληροφοριῶν καὶ ἐπὶ μέρους

1. Α. Δ. Χατζηκακίδης: Πρακτικά Ἑλλ. Ὑδροβιολ. Ἰνστιτούτου, VIII Ἀριθμ. 2 (1963).

στοιχείων διὰ ποικίλους σκοπούς ἀλλὰ καὶ διὰ τὴν εἰδικωτέραν τεκμηρίωσιν τῆς μελέτης.

Χρήσιμος ἐξ ἄλλου ἐθεωρήθη ἡ διὰ νεωτέρων βιβλιογραφικῶν δεδομένων συμπλήρωσις τῶν ὄσων ἐν τῇ προγενεστέρᾳ μελέτῃ ἐξετέθησαν.

Ἀπὸ τῆς δημοσιεύσεως τῆς προηγουμένης μελέτης παρῆλθε μία ἑπταετία. Κατ' αὐτὴν πολλαὶ πρὸοδοι ἐσημειώθησαν περὶ τὴν ὠκεανολογικὴν Ὀργανολογίαν² μάλιστα δὲ περὶ τὰς θερμομετρήσεις τῶν θαλασσίων ὑδάτων. Νεώτεροι τύποι θερμομέτρων παρέχουν ἀπιστεύτου ἀκριβείας ἀποτελέσματα (μέχρι δεκάκις χιλιοστοῦ τοῦ βαθμοῦ Κελσίου), ἀκριβείας ἡ ὁποία μὴ ἐξυπηρετοῦσα ὠρισμένην ἀνάγκην στερεῖται ἰδιαιτέρας σκοπιμότητος, ὅπως τουλάχιστον τὴν στιγμὴν αὐτὴν τοποθετεῖται τὸ θέμα, παρεχομένη πάντως διὰ τῶν νεωτέρας ἠλεκτρονικῶν τελειοποιήσεως χρησιμοποιούντων ἐπὶ τούτῳ ὀργάνων.

Πέραν αὐτοῦ ἔχουν περιορισθῆ εἰς τὸ ἐλάχιστον, ἂν δὲν ἔχουν σχεδὸν τελείως ἐκλείψει δι' ὠρισμένας τουλάχιστον περιοχάς, αἱ περὶ τὴν συνεχῆ καὶ ἀδιάλειπτον παρακολούθησιν τῶν ὠκεανῶν καὶ τῶν ἀνοικτῶν ἐν γένει θαλασσῶν δυσχέρεια, περὶ ὧν ἐγένετο λόγος εἰς τὸ προηγούμενον δημοσίευμα (σ.7), διὰ τῆς χρησιμοποίησεως ἠλεκτρονικῶν αὐτογραφικῶν ὀργάνων ἀλλὰ καὶ ἄλλων παρομοίων δυναμένων μὲ ἐρτζιανὰς σηματοδοτήσεις νὰ μεταδίδουν πληροφορίας καὶ μέσῳ τεχνητῶν δορυφόρων ἀκόμη εἰς ἐπιγείους σταθμούς, πάντων τούτων μονίμως τοποθετουμένων ἐντὸς εἰδικῶν πλωτῆρων ἠγκυροβολημένων ἀκόμη καὶ εἰς μεγάλα βάθη (Ocean Data Stations).

Αἱ περὶ τὰ Θερμοκρασιακὰ Δεδομένα

Νεώτεραι Ἀπόψεις

Ἐπιφανεῖς ἐπιστήμονες, ὡς ὁ Ἄγγλος G.E.R. Deacon³ καὶ ἡ Ἀγγλὶς Margaret E. Brown⁴ ὠμίλησαν περὶ τῶν μεγάλων κενῶν καὶ τῶν πολλῶν χασμάτων τῶν ὑπαρχόντων εἰς διαφόρους τομεῖς τῆς ὠκεανολογικῆς ἐπιστήμης. Τὰ αὐτὰ ἐπ' ἐσχάτων ἐπανελάβε καὶ ὁ Καναδὸς M.J. Keen⁵.

Παρὰ τὸ γεγονός ὅτι κατὰ τὰ τελευταῖα μόλις ἔτη, ἐργώδης εἶναι ἡ εἰς διεθνή κλίμακα προσπάθεια πρὸς ἀναπλήρωσιν τοῦ ἀπωλεσθέντος χρόνου⁶,

2. Α. Δ. Χατζηκακίδου: Ὀκεανολογικὴ Τεχνολογία. Ἐκδοσις Τεχνικοῦ Κέντρου Εὐγε-
νιδείου Ἰδρύματος (1969).

3. C. E. R. Deacon: Physics of the Oceans, p. 53 (1963).

4. M. E. Brown: The Physiology of Fishes, vol. 1, p. VII (1957).

5. M. J. Keen: An Introduction to Marine Geology, p. 70 (1968).

6. Α. Δ. Χατζηκακίδου: Θησαυροὶ τοῦ Θαλασίου Ὑδροχώρου σ. 100 κ.ε. Ἐκδοσις Ν.
Ἐπιθεώρησις τοῦ Ἀρχηγείου Ναυτικοῦ (1969).

έν τούτοις εξακολουθή εισέτι να ύφίσταται άγνοια δια πλείστα όσα θέματα τής έπιστήμης τών ώκεανών και τής Ύδροεπιστήμης καθόλου⁷.

Ένταύθα τó ενδιαφέρον ειδικώτερον στρέφεται περί τας θερμοκρασίας έν γένει, μάάλιστα δέ τας άποτέμενας τών κλάδων τής Χημικής και τής Φυσικής Ώκεανολογίας.

Σήμερον άρθρυσών έν πολλοίς τών δυσκολιών, ώς και άνωτέρω έγέμετο λόγος, προχωρεϊ ό τομεύς ούτος άπροσκόπτως.

Μεγάλως ενδιαφέρουν αι θερμοκρασιακαί διακυμάνσεις τούς περί τήν Οικολογίαν⁸, τήν Έθολογίαν⁹ και τήν Βιολογικήν έν γένει Ώκεανολογίαν άσχολουμένους καθώς και τούς έπ' έσχάτων έργαζομένους ειδικώτερον περί τά οικουσυστήματα¹⁰, τούς σιρκαδιανούς¹¹ και τούς ένδογενείς¹² ρυθμούς.

Ό Γερμανός Ο. Kinne βεβαίως δέν διστάζει να άναγνωρίση ότι όλίγα είναι γνωστά δια τας σχέσεις τής θερμοκρασίας και τής άλμυρότητος, μάάλιστα δέ δια τά άποτελέσματα τών δύο τούτων παραμέτρων και με τούς τομείς τής βιολογικής παραγωγικότητος συνδεόμενα¹³, ώς και τας ύφισταμένες πολυπλόκους και πολυσυνθέτους, από άπόψεως βιολογικών συνεπειών, σχέσεις μεταξύ τής θερμοκρασίας και τής άλμυρότητος (temperature-salinity relation - tsr) ειδικώτερον¹⁴, άκόμη δέ και περί τά θερμοκρασιακά άποτελέσματα έπί τών μεριστικών χαρακτήρων και μορφών¹⁵.

Έξ άλλου ή κλειστή σχέση ή ύφισταμένη μεταξύ θερμοκρασίας και άλμυ-

7. Ven Te Chow: Advances in Hydrosience (1964 - 1967).

8. G. J. Paulik: Digital Simulation of Natural Animal Communities, p. 82 (1967)
G. V. Nicol'sky: The Ecology of Fishes, p. 17 et seq. (1963).

9. E. S. Reese: Ethology and Marine Zoology, p. 455 et seq. (1964). W. Etkin: Social Behavior from Fish to Man, p.V (1967).

10. R. Margalef: Some Concepts Relative to the Organization of Plankton, p. 274 (1967). K. F. Lagler, et al: Ichthyology, p. 430 (1962).

11. R. Margalef: l. s. c., p. 273.

12. P. M. J. Woodhead: The Behaviour of Fish in Relation to Light in the Sea, p. 370 (1966).

13. O. Kinne: The Effects of Temperature and Salinity on Marine and Brackish Water Animal, II Salinity, pp. 282 et seq., 328 (1964). G. H. Stander-A. H. B. De Decker: Some Physical and Biological Aspects of an Oceanographic Anomaly off South West Africa, p. 3 et seq. (1969).

14. O. Kinne: The Effects of Temperature and Salinity on Marine and Brackish Water Animals, I Temperature, p. 301 (1963). R. Johnston: On Salinity and its Estimation, p. (1969) 38 A. Δ. Χατζηακρίδης Χημικά Χρονικά, 33, 303 (1971).

15. O. Kinne: l. s. c., I Temperature, p. 325 (1963). Id: l. s. c., II Salinity, p. 314 (1964).

ρότητος* από απόψεως φυσιολογικών αποτελεσμάτων, επηρεαζόντων μέχρι ενός βαθμού τὰς ώσμωρυθμίσεις τῶν ἐμβίων μορφῶν¹⁸, τὴν θερμότατον τῶν ὑδάτων κυκλοφορίαν¹⁹ μετὰ τῆς ἀναβλύσεως (upwelling)** ὡς καὶ τὴν παρατηρουμένην ἀπότομον πτώσιν τῆς θερμοκρασίας συναρτήσῃ τοῦ βάθους, συνθετο-

* Ἐπειδὴ μέχρι τοῦδε δὲν ἔχει, ἐξ ὄσων γνωρίζομεν, καταχωρηθῆ ἐν τῇ ἑλληνικῇ βιβλιογραφίᾳ ἡ νεώτερα ἐπικρατήσασα ὄρολογία μετὰ τὴν ταξινομήσιν τὴν γενομένην ἀποφάσει τοῦ Διεθνoῦς Συνεδρίου τοῦ ἐν Βενετίᾳ ἐν ἔτει 1958 συνελθόντος¹⁶ καὶ συνδεομένη μετὰ τὰς διαφόρους κατηγορίας ὑδάτων ἀπὸ ἀπόψεως ἀλμυρότητος, διὰ τὸν λόγον τοῦτον παραθέτομεν τοὺς κυριωτέρους τῶν ὄρων συμπληροῦντες ἅμα καὶ τοὺς καθιερωθέντας ἐν τῇ ξένη ὄρολογία καὶ μετὰ τὰς θερμοκρασίας σχετιζομένους.

1. Ὑ π ἔ ρ α λ α (hyperhaline) ὑδάτα ἀλμυρότητος ἀνωτέρας τῆς συνήθους τῶν θαλασσίων ὑδάτων δηλαδὴ ἀνωτέρας τοῦ 40 0/00. 2. Μ ι ξ ὀ α λ α (mixohaline) τὰ ἀλμυρότητος ἀπὸ 40 0/00 ἕως 0.5 0/00. Ταῦτα ὑποδιαιροῦνται εἰς: α) Εὐ ὀ α λ α (euhaline) ἀλμυρότητος ἀπὸ 40 0/00 - 30 0/00. β) Π ο λ ὀ α λ α (polyhaline) ἀλμυρότητος ἀπὸ 30 0/00 ἕως 18 0/00. γ) α- Μ ε σ ὀ α λ α (α-mesohaline) ἀλμυρότητος ἀπὸ 18 0/00 ἕως 10 0/00. β- Μ ε σ ὀ α λ α (β-mesohaline) ἀλμυρότητος ἀπὸ 10 0/00 ἕως 5 0/00. δ) α- Ὀ λ ι γ ὀ α λ α (α-oligohaline) ἀλμυρότητος ἀπὸ 5 0/00 ἕως 3 0/00. β- Ὀ λ ι γ ὀ α λ α (β-oligohaline) ἀλμυρότητος ἀπὸ 3 0/00 ἕως 0.5 0/00. ε) Γ λ υ κ ἑ α (λιμναϊα-limnetic) περὶ τὴν ἀλμυρότητα τοῦ 0.5 0/00 καὶ κατωτέραν ταύτης.

Ἐπίσης ἐγένετο υἰοθέτησις τῶν ὄρων ποι κ ι λ ο α λ μ υ ρ ὀ τ η σ (poikilohalinity) καὶ ποι κ ι λ ὀ α λ ο ς (poikilohaline) ὡς καὶ τῶν ὄρων ὁ μ ο ι ο α λ μ υ ρ ὀ τ η σ (homoiohalinity) καὶ ὁ μ ο ι ὀ α λ ο ς (homoiohaline).

Οἱ ὄροι εὐ ρ ὀ α λ ο ς (euryhaline) καὶ στε ν ὀ α λ ο ς (stenohaline). εἶναι ἀπὸ παλαιότερον καθιερωμένοι.

Πρὸς τοῦτοις εὐρίσκουν ἀντιστοιχίαν οἱ: εὐ ρ ὀ θ ε ρ μ ο ς (eurytherm) καὶ στε ν ὀ θ ε ρ μ ο ς (stenotherm) ὡς καὶ ὁ εὐρύτερος (συνεκδοχικὸς) ὄρος θ ε ρ μ ὀ α λ ο ς (thermohaline)¹⁷.

** Τὸν ἀμερικανικὸν ὄρον upwelling²⁰ ἀπεδώσαμεν διὰ τῆς ἀναβλύσεως, ἀποθησαυρισθείσης εἰς νεώτερον ἑλληνικὸν ἐγκυκλοπαιδικὸν λεξικόν.

Τὸν αὐτὸν ὄρον οἱ Γάλλοι υἰοθέτησαν αὐτοῦσιον.

Ἡ ἀνεξέλληγιστος χρησιμοποίησις ξενικοῦ ὄρου πρέπει νὰ θεωρηθῆ διὰ πολλοὺς λόγους ὡς ἀτοπος.

16. Simposio sulla Classificazione delle Acque Salmastre. Archivio di Oceanografia e Limnologia XI, 243 (1959).

17. G. V. Nicol'sky: Op. cit., p. 17. K. F. Lagler, et al.: Op. cit., p. 432.

18. C. Den Hartog: Inst. Revue Ges. Hydrobiol., 45, 481 (1960). O. Kinne: I. s. c., II Salinity, p. 306 (1964). W. T. W. Potts-G. Parry: Osmotic and Ionic Regulation in Animals, p. 89 et seq. (1964).

19. A. Defant: Physical Oceanography, vol. 1, p. 574 (1961). M. C. Hendershott: Physical and Hydrodynamics Factors, p. 204 (1968). P. Groen: The Waters of the Sea, p. 297 (1967). R. W. Stewart: The Atmosphere and the Ocean, p. 38 (1969). Π. Σ. Ψαρρανοῦ: Ἐπιτομὴ Φυσικῆ Γεωγραφίας, σ. 156 (1969).

20. R. L. Smith: Upwelling, pp. 11 et seq. (1969). J. P. Tyler-R. W. Preisnerdorfer: Transmission of Energy within the Sea Light, p. 407 (1962). J. S. Tooms, et al: Geochemistry of Marine Phosphate and Manganese Deposits p. 67 et seq. (1969). M. Blackburn: Oceanography and the Ecology of Tunas, p. 313 (1965). A. Defant: Op. cit., p. 642 H. Lacombe: Cours d' Oceanographie Physique p. 160 (1965).

μένων ούτω τῶν «θερμοκλινῶν»²¹ πλαγίων κατατομῶν καὶ ἐπεκτεινομένων τούτων μέχρι δημιουργίας τομέως τοπογραφίας θερμοκλινῶν²², πάντα ταῦτα ἐνισχύουν ἔτι μᾶλλον τὴν σπουδαιότητα τῶν θερμοκρασιακῶν παρατηρήσεων, μέσα εἰς τὸν ὑγρὸν ὠκεάνειον χῶρον, τὸν ὁποῖον ὁ πολὺς W. A. Nierenberg εὐστόχως ἀπεκάλεσε Χημικὴν Καλδέραν²³.

Ἔτερος τομεὺς, ὁ ὁποῖος παρουσιάζει διεθνῶς μέγα ἐπιστημονικὸν ἐνδιαφέρον, συνδέεται μὲ τὴν ἐνδοανταλλαγὴν (interchange) ἰδιοτήτων ἀπὸ ἀπόψεως θερμοκρασιακῆς μεταξὺ τῶν δύο μέσων δηλαδὴ τῆς θαλάσσης καὶ τοῦ ἀέρος²⁴ καθὼς καὶ τὴν ἀλληλεπίδρασιν (interaction)²⁵ αὐτῶν καὶ ὁ ὁποῖος μελετᾶται ἐνταῦθα.

Οἱ Αὐστραλοὶ E.L. Deacon καὶ E.K. Webb²⁶ ὁμιλοῦν περὶ τῆς περιωρισμένης σπουδῆς, ἧς ἔτυχεν ὁ τομεὺς οὗτος, περὶ τῶν πολλῶν δυσκολιῶν, αἱ ὁποῖαι παρουσιάζονται διὰ τὴν θεωρητικὴν ἐπεξεργασίαν τοῦ προβλήματος τῆς μεταφορᾶς θερμότητος μεταξὺ ἀέρος καὶ θαλάσσης καθὼς καὶ περὶ τῶν ὑφισταμένων κενῶν, τοῦ ὅλου τομέως ἔχοντος ἀνάγκην περαιτέρω μελέτης συνδεομένης καὶ μὲ τὴν συγκέντρωσιν στοιχείων παρατηρήσεως καὶ μὲ τὴν βελτίωσιν τῶν δι' αὐτὰς χρησιμοποιουμένων μεθόδων.

Ἐπ' ἐσχάτων ἤρχισαν, διὰ τὴν ἀντιμετώπισιν τῶν θερμοκρασιακῶν θεμάτων τῶν θαλασσῶν νὰ χρησιμοποιοῦνται οἱ τεχνητοὶ δορυφόροι, οὐχὶ ἐπικουρικῶς μόνον ὡς ἦδη ἀνεφέρθη (σ.274) ἀλλ' αὐτοτελῶς μὲ ἐκμετάλλευσιν ὑπερθροῦ ἀκτινοβολίας - μικροκυμάτων - ραδιομετρικῶν παρατηρήσεων²⁷.

21. P. Vigoureux - J. Hersey: Sound in the Sea, p. 486 (1962). A. Defant: Op. cit., p. 463. M. C. Hendershott: l. s. c., p. 206. P. Groen: Op. cit., pp. 54, 281. H. Stommel, et al.: Observations on the Diurnal Thermocline, p. 269 (1969). G. Veronis: On Theoretical Models of the Thermocline Circulations, p. 301 (1969). R. A. Horne: Marine Chemistry, p. 5 (1969). J. P. Tully: The Possible Use of Satellite Data in Estimating the Depth of Thermocline p. 153 (1965). J. L. Reid et al.: Detailed Measurements of a Shallow Salinity Minimum in the Thermocline, p. 1871 (1965).

22. M. Blackburn: Oceanography and Ecology, p. 314 (1965).

23. W. A. Nierenberg: S. I. O. Contributions, 36, 1548 (1961).

24. E. L. Deacon - E. K. Webb: Interchange of Properties between Sea and Air, p. 43 (1962). A. Defant: Op. cit., p. 88 et seq. G. Neumann - W. J. Pierson: Principles of Physical Oceanography, p. 252 (1966). H. Lacombe: Op. cit., p. 60. E. Erikson: The Exchange of Matter between Atmosphere and Sea, p. 411 (1961).

25. G. Neumann - W. J. Pierson: Op. cit., p. 268. R. W. Stewart: Op. cit. p. 27 (1969). A. H. Shooley: Simple Instrumentation for Measuring Temperature Gradients at the Sea-Air Interface, p. 989 (1965). P. C. Badgley et al.: Ocean from Space, pp. 88, 89 (1970).

26. E. L. Deacon - E. K. Webb: l. s. c., pp. 43, 44, 76.

27. F. T. Barath: Microwave Radiometry and Application to Oceanography, p. 235 (1965). W. H. Conway - G. Mardon: Microwave Radiometers for Ocean and Weather Measurements, p. 241 (1965). R. A. Geyer: Oceanographic Uses for an Airborne Infrared Detection Device, p. 183 (1965). M. R. Holter - R. R. Legault: Orbital Sensors for Oceanography, p. 91 (1965). O. C. Badgley et al.: Oceans from Space, pp. 86, 89 (1970).

Διὰ τῆς νέας ταύτης μεθοδεύσεως ἀναμένεται ὄχι μόνον αἱ σχέσεις νὰ διαλευκανθοῦν αἱ μεταξύ τῶν περιπτώσεων δημιουργίας καταγίδων καὶ θερμοκρασιακῆς καταστάσεως τῶν ἐπιφανειακῶν θαλασσίων στρωμάτων ὑφιστάμεναι, περὶ ὧν ὁμιλοῦν οἱ Fisher (1962), Perlroth (1962) καὶ Bradburg (1962), ἀλλ' ἔτι περαιτέρω καὶ τῶν γενικωτέρων ἀτμοσφαιρικῶν συνθηκῶν καθὼς καὶ τῶν διαφόρων ἄλλων κλιματολογικῶν προβλημάτων νὰ ἐπιτευχθῇ ἢ διευκρίνησις, διότι σοβαρῶς περιπλέκονται τὰ θέματα ταῦτα λόγω ἐλλείψεως, ἐπαρκῶν περὶ τὰς ἐπιφανειακὰς θερμοκρασίας τῶν θαλασσῶν πληροφοριῶν²⁸.

Διὰ πάντων τούτων προσδοκᾶται σημαντικῶς νὰ προαχθῇ ἡ ἐν γένει μετεωρολογικὴ πρόγνωσις²⁹.

Οἱ Ἀμερικανοὶ G. Neumann καὶ W.J. Pierson³⁰ ἐξ ἄλλου ἐξετάζοντες καὶ τὸν ἀρρήκτως πρὸς τὸν θερμοκρασιακὸν τομέα συνηρημένον ἕτερον παράγοντα τὸν τῆς ἡλιακῆς ἀκτινοβολίας, ἀναφέρονται εἰς διαφοροὺς δυσκολίας καὶ χαρακτηρίζουν τὸ ὅλον θέμα ὡς περιπεπλεγμένον καὶ ἐν τινι μέτρῳ ἀνιγματοῦδες.

Τὸ τελευταῖον τοῦτο ἀντικείμενον ἔτυχε παραλλήλου ἐπεξεργασίας πρὸς τὰ ἐν τῇ μελέτῃ ταύτῃ καταχωρούμενα στοιχεῖα καὶ ἐδημοσιεύθη ἀλλαχοῦ³¹.

28. A. H. Glaser et al.: The Applicability of Tiro and Nimbus Data to Investigation of the Feasibility of Sea Surface Temperature Measurements from Satellites, pp. 219 et seq. (1965). Α. Δ. Χατζηκακίδου: Ὠκεανολογία καὶ Διάστημα. Ἐκδόσεις Τεχνικοῦ Κέντρου Εὐγενοειδείου Ἰδρύματος (1970). P. C. Badgley et al.: Oceans from Space, 1970.

29. P. M. Wolff: Operational Analysis and Forecasting of Ocean Temperatures Structure, p. 125 (1965). C. O.' D. Iselin: Oceanographic Forecasting, p. 151 (1965). W. S. Wooster: The Ocean and Man, p. 128 (1969). Δ. Μεταξᾶ: Ἡ Τάξις Μεγέθους τῶν Προκαλούντων τὸν Ἰσθμὸν Παραγόντων ἐν Ἑλλάδι, σ. 26 κ.ε. (1960).

30. G. Neumann - W. J. Pierson: Op. cit. p. 269.

31. A. D. Hatzikakidis: Bulletin du COMPLES, N. 17, p. 81 (1969). A. Hatzikakidis - L. Kaloumenos: Bulletin du COMPLES, N. 22 (1971).

1962 - 63

1964

1965

SONDJFMAMJJASOND

JFMAMJJASOND

JFMAMJJASOND

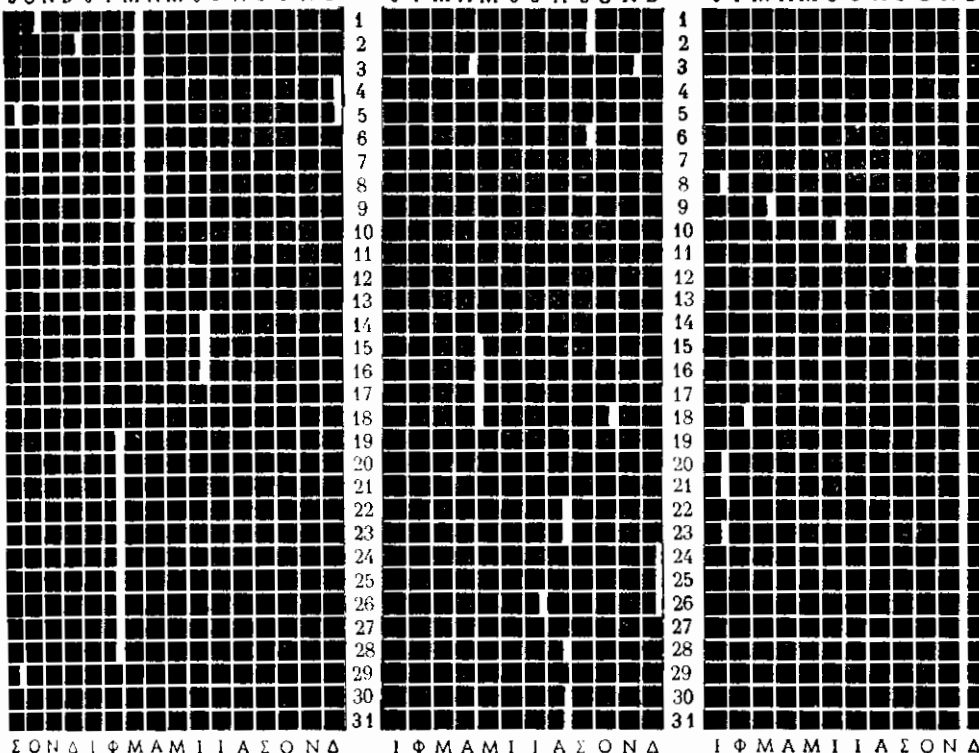

Ἱστογράμματα ἐμφαίνοντα τὰς διεξαχθείσας κατὰ τὴν διάρκειαν ἐκάστου ἔτους παρατηρήσεις. Ὅριζοντικῶς σημειοῦνται αἱ ἡμέραι τῶν παρατηρήσεων, καθέτως δὲ οἱ μῆνες. Πλήρως διεξαχθεῖσαι παρατηρήσεις ἀρλοῦνται διὰ τελείως μελανῶν τετραγωνιδίων. Τμήμα λευκότητος ἀριστερὰ μὲν δηλοῖ μὴ γενομένης παρατηρήσεις εἰς τὴν θάλασσαν, δεξιὰ δὲ εἰς τὸν ἀέρα.

Histograms showing the annual observations. Horizontally are marked the days of observations and vertically the months. Complete observations are indicated by the absolutely dark quadrates. White strips on the left indicate lack of sea observations, while those on the right lack of air observations.

ΠΙΝΑΚΕΣ
ΜΕΤΑΛΛΟΓΡΑΦΗΜΑΤΑ ΤΑΙΝΙΩΝ
ΘΕΡΜΟΓΡΑΦΟΥ

Α'. 15μερον Σεπτεμβρίου 1962

Ήμερομ.	Θερμοκρασία Άέρος εις °C				Θερμοκρασία Θαλάσσης εις °C		
	Ξηρόν	Μέγιστον	Ελάχιστον	Θερμοκ. εύρος 24ώρου	Μέγιστον	Ελάχιστον	Θερμοκ. εύρος 24ώρου
1/9/62	26.8	—	24.2	—	▶ 27	—	
»	27.8	—	—	—	—	24.5	
»	27	36	—	11.8	—	—	2.5
2/9/62	27.2	—	23.4	—	26.5	—	
»	31.4	—	—	—	—	25	
»	28.8	▶ 36	—	12.6	—	—	1.5
3/9/62	23.8	—	22.2	—	25.5	—	
»	28.8	—	—	—	—	23.5	
»	25.2	35.8	—	▶ 13.6	—	—	2.0
4/9/62	23.4	—	21	—	25.5	—	
»	31	—	—	—	—	24	
»	26.8	31.6	—	10.6	—	—	1.5
5/9/62	24.8	—	—	—	25.5	—	
»	27	—	—	—	—	23.5	
»	—	—	—	—	—	—	2.0
6/9/62	25.0	—	20.2	—	26.5	—	
»	27.1	—	—	—	—	24	
»	28	31.8	—	11.6	—	—	▶ 2.5
7/9/62	24.6	—	20.8	—	26.5	—	
»	28.4	—	—	—	—	24	
»	28.2	31.6	—	10.8	—	—	2.5
8/9/62	24.4	—	20.4	—	27	—	
»	27.8	—	—	—	—	24.5	
»	27.8	31.4	—	11	—	—	2.5
9/9/62	24.6	—	20.8	—	27	—	
»	29	—	—	—	—	25	
»	26.4	31.4	—	10.6	—	—	2.0
10/9/62	24.4	—	23.4	—	24.5	—	
»	27.2	—	—	—	—	23.5	
»	22.8	31.4	—	8	—	—	1.0
11/9/62	22	—	20	—	24.0	—	
»	27.8	—	—	—	—	22	
»	23.8	31.2	—	11.2	—	—	2.0
12/9/62	22.8	—	18.8	—	24.5	—	
»	30.2	—	—	—	—	22.5	
»	25.8	31.2	—	12.4	—	—	2.0
13/9/62	22.4	—	18.8	—	25.0	—	
»	26.8	—	—	—	—	23.5	
»	25.8	28.2	—	9.4	—	—	1.5
14/9/62	23.4	—	20.4	—	26.0	—	
»	27.4	—	—	—	—	23.5	
»	24.6	29.2	—	8.8	—	—	2.5
15/9/62	22.0	—	21.2	—	24.5	—	
»	26.6	—	—	—	—	23.0	
»	22.8	29.4	—	8.2	—	—	1.5
Μέση τιμή 15μέρου	26.12	31.87	21.11	10.76	25.70	23.73	1.97

Β'. 15μερον Σεπτεμβριου 1962

'Ημερομ.	Θερμοκρασία 'Αέρος εις °C				Θερμοκρασία Θαλάσσης εις °C		
	Ξηρόν	Μέγιστον	'Ελάχιστον	Θερμοκ. εύρος 24ώρου	Μέγιστον	'Ελάχιστον	Θερμοκ. εύρος 24ώρου
16/9/62	21.6	—	19.4	—	25.5	—	
»	28.4	—	—	—	—	23.0	
»	24.4	29.0	—	9.6	—	—	2.5
17/9/62	21.6	—	17.2	—	25.5	—	
»	24.6	—	—	—	—	23.0	
»	23.0	26.8	—	9.6	—	—	2.5
18/9/62	22.0	—	17.0	—	25.5	—	
»	24.2	—	—	—	—	23.5	
»	24.4	27.4	—	10.4	—	—	2.0
19/9/62	23.2	—	—	—	25.5	—	
»	26.0	—	—	—	—	24.0	
»	—	—	—	—	—	—	1.5
20/9/62	24.4	—	20.8	—	26.0	—	
»	27.4	—	—	—	—	24.0	
»	25.8	28.4	—	7.6	—	—	2.0
21/9/62	24.4	—	20.8	—	26.0	—	
»	26.6	—	—	—	—	24.5	
»	26.8	30.2	—	9.4	—	—	1.5
22/9/62	24.8	—	21.0	—	25.5	—	
»	26.8	—	—	—	—	24.0	
»	20.4	30.0	—	9.0	—	—	1.5
23/9/62	18.2	—	→ 15.0	—	23.5	—	
»	19.4	—	—	—	—	→ 22.0	
»	18.0	21.6	—	6.6	—	—	1.5
24/9/62	17.6	—	15.0	—	23.5	—	
»	22.2	—	—	—	—	22.0	
»	19.2	23.0	—	8.0	—	—	1.5
25/9/62	17.8	—	15.0	—	23.0	—	
»	20.4	—	—	—	—	22.0	
»	17.8	23.0	—	8.0	—	—	→ 1.0
26/9/62	17.4	—	15.0	—	23.5	—	
»	18.2	—	—	—	—	22.0	
»	20.0	23.0	—	8.0	—	—	1.5
27/9/62	20.1	—	▶ 15.0	—	24.5	—	
»	23.4	—	—	—	—	22.0	
»	21.3	24.4	—	9.4	—	—	2.5
28/9/62	19.8	—	15.2	—	24.5	—	
»	23.4	—	—	—	—	22.5	
»	22.6	24.0	—	8.8	—	—	2.0
29/9/62	22.0	—	—	—	24.5	—	
»	26.0	—	—	—	—	23.0	
»	24.4	—	—	—	—	—	1.5
30/9/62	23.8	—	20.2	—	24.0	—	
»	—	—	—	—	—	23.0	
»	22.8	25.8	—	→ 5.6	—	—	1.0
Μέση τιμή 15μήρου	22.47	25.89	17.43	28.46	24.70	22.96	1.74
Μέση τιμή μηνός.	24.29	28.88	19.27	9.61	25.20	23.34	1.86
		Μ.τ. 24.07			Μ.τ. 24.27		

Α'. 15μερον Ὀκτωβρίου 1962

Ἡμερομ.	Θερμοκρασία Ἀέρος εἰς °C				Θερμοκρασία Θαλάσσης εἰς °C		
	Ἐπὶ ἡμέρας	Μέγιστον	Ἐλάχιστον	Θερμοκ. εὐρος 24ώρου	Μέγιστον	Ἐλάχιστον	Θερμοκ. εὐρος 24ώρου
1/10/62	21.4	—	—	—	▶ 24.5	—	—
»	22.4	—	—	—	—	22.5	—
»	—	—	—	—	—	—	2.0
2/10/62	19.8	—	18.0	—	24.0	—	—
»	20.4	—	—	—	—	22.5	—
»	20.2	26.0	—	8.0	—	—	1.5
3/10/62	20.4	—	18.0	—	22.5	—	—
»	20.0	—	—	—	—	21.5	—
»	19.4	26.0	—	8.0	—	—	1.0
4/10/62	20.2	—	18.0	—	22.0	—	—
»	21.6	—	—	—	—	21.5	—
»	20.1	26.0	—	8.0	—	—	0.5
5/10/62	20.2	—	18.0	—	22.5	—	—
»	23.6	—	—	—	—	21.5	—
»	20.2	▶ 26.2	—	8.2	—	—	1.0
6/10/62	19.2	—	17.2	—	23.0	—	—
»	24.2	—	—	—	—	22.0	—
»	20.2	26.2	—	9.0	—	—	1.0
7/10/62	19.2	—	17.2	—	22.5	—	—
»	24.0	—	—	—	—	21.5	—
»	19.6	26.0	—	8.8	—	—	1.0
8/10/62	19.2	—	17.2	—	22.5	—	—
»	24.0	—	—	—	—	21.5	—
»	19.0	26.0	—	8.8	—	—	1.0
9/10/62	19.4	—	17.0	—	21.5	—	—
»	22.0	—	—	—	—	20.5	—
»	18.6	22.2	—	5.2	—	—	1.0
10/10/62	17.8	—	16.6	—	21.0	—	—
»	20.0	—	—	—	—	20.5	—
»	17.6	22.0	—	5.4	—	—	0.5
11/10/62	17.8	—	16.4	—	22.0	—	—
»	22.0	—	—	—	—	21.0	—
»	17.8	22.0	—	5.6	—	—	1.0
12/10/62	15.2	—	14.2	—	21.5	—	—
»	20.4	—	—	—	—	20.0	—
»	19.8	22.2	—	8.0	—	—	1.5
13/10/62	18.0	—	14.2	—	22.0	—	—
»	21.7	—	—	—	—	20.5	—
»	20.4	22.2	—	8.0	—	—	1.5
14/10/62	16.8	—	14.2	—	22.0	—	—
»	21.4	—	—	—	—	20.5	—
»	20.6	22.4	—	8.2	—	—	1.5
15/10/62	19.6	—	14.1	—	22.0	—	—
»	22.4	—	—	—	—	21.0	—
»	21.2	23.2	—	9.1	—	—	1.0
Μέση τιμή 15μέρου	20.20	24.18	16.45	7.73	22.36	21.23	1.13

Β'. 15 μερον 'Οκτωβρίου 1962

'Ημερομ.	Θερμοκρασία 'Αέρος εις °C				Θερμοκρασία Θαλάσσης εις °C		
	Ξηρόν	Μέγιστον	'Ελάχιστον	Θερμοκ. εύρος 24ώρου	Μέγιστον	'Ελάχιστον	Θερμοκ. εύρος 24ώρου
16/10/62	20.1	—	17.6	—	22.0	—	
»	22.0	—	—	—	—	21.0	
»	20.6	23.2	—	5.6	—	—	1.0
17/10/62	20.8	—	18.8	—	22.0	—	
»	22.4	—	—	—	—	21.0	
»	18.4	23.4	—	4.6	—	—	1.0
18/10/62	18.6	—	17.4	—	22.0	—	
»	22.6	—	—	—	—	20.5	
»	19.4	23.8	—	6.4	—	—	1.5
19/10/62	17.6	—	16.4	—	22.0	—	
»	22.2	—	—	—	—	20.5	
»	20.4	23.6	—	7.2	—	—	1.5
20/10/62	19.4	—	16.4	—	21.0	—	
»	20.0	—	—	—	—	20.0	
»	18.8	23.4	—	7.0	—	—	1.0
21/10/62	19.0	—	16.6	—	21.0	—	
»	19.4	—	—	—	—	19.0	
»	16.8	19.6	—	→ 3.0	—	—	2.0
22/10/62	15.8	—	14.8	—	20.5	—	
»	19.0	—	—	—	—	→ 18.5	
»	15.4	19.9	—	5.1	—	—	▶ 2.0
23/10/62	15.4	—	13.6	—	21.5	—	
»	18.6	—	—	—	—	20.0	
»	15.6	19.2	—	5.6	—	—	1.5
24/10/62	14.8	—	→ 13.2	—	20.5	—	
»	18.4	—	—	—	—	19.5	
»	15.8	19.4	—	6.2	—	—	1.0
25/10/62	16.2	—	13.6	—	21.0	—	
»	21.0	—	—	—	—	20.0	
»	16.1	21.4	—	7.8	—	—	1.0
26/10/62	16.2	—	15.0	—	20.0	—	
»	21.0	—	—	—	—	20.0	
»	15.2	21.4	—	6.4	—	—	→ 0
27/10/62	17.0	—	15.0	—	21.0	—	
»	20.2	—	—	—	—	20.0	
»	17.8	21.5	—	6.5	—	—	1.0
28/10/62	16.0	—	14.8	—	21.0	—	
»	21.4	—	—	—	—	20.0	
»	18.4	22.0	—	7.2	—	—	1.0
29/10/62	15.6	—	13.8	—	20.5	—	
»	20.9	—	—	—	—	20.0	
»	19.4	21.2	—	7.4	—	—	0.5
30/10/62	18.6	—	13.4	—	21.0	—	
»	23.8	—	—	—	—	20.0	
»	21.4	24.4	—	▶ 11.0	—	—	1.0
31/10/62	21.2	—	13.4	—	20.0	—	
»	14.6	—	—	—	—	19.5	
»	17.6	24.4	—	11.0	—	—	0.5
Μέση τιμή 15μήρου	18.68	21.98	15.23	6.75	21.06	19.96	1.10
Μέση τιμή μηνός	19.44	23.08	15.90	7.18	21.71	20.59	1.12
		Μ.τ.	19.49		Μ.τ.	21.15	

Α'. 15μερον Νοεμβρίου 1962

'Ημερομ.	Θερμοκρασία 'Αέρος εις °C				Θερμοκρασία Θαλάσσης εις °C		
	Ξηρόν	Μέγιστον	'Ελάχιστον	Θερμοκ. εΰρος 24ώρου	Μέγιστον	'Ελαχιστον	Θερμοκ. εΰρος 24ώρου
1/11/62	19.2	—	13.2	—	19.5	—	
»	20.6	—	—	—	—	18.5	
»	20.2	21.2	—	8.0	—	—	1.0
2/11/62	26.4	—	14.4	—	19.5	—	
»	18.4	—	—	—	—	19.0	
»	19.4	21.4	—	7.0	—	—	0.5
3/11/62	13.2	—	13.2	—	20.5	—	
»	15.4	—	—	—	—	19.0	
»	14.4	21.6	—	8.4	—	—	1.5
4/11/62	14.4	—	12.0	—	20.5	—	
»	20.8	—	—	—	—	19.0	
»	17.8	22.0	—	10.0	—	—	1.5
5/11/62	15.6	—	14.7	—	20.0	—	
»	19.4	—	—	—	—	19.0	
»	16.6	20.4	—	5.7	—	—	1.0
6/11/62	15.4	—	14.6	—	19.5	—	
»	15.8	—	—	—	—	18.5	
»	15.6	26.4	—	11.8	—	—	1.0
7/11/62	16.4	—	14.0	—	20.5	—	
»	20.4	—	—	—	—	19.0	
»	16.2	22.4	—	8.4	—	—	1.5
8/11/62	15.6	—	13.8	—	19.5	—	
»	18.0	—	—	—	—	18.5	
»	15.2	18.0	—	4.2	—	—	1.0
9/11/62	14.8	—	11.6	—	19.5	—	
»	17.0	—	—	—	—	18.5	
»	16.4	19.6	—	8.0	—	—	1.0
10/11/62	19.8	—	15.8	—	20.0	—	
»	21.4	—	—	—	—	19.0	
»	21.2	21.8	—	6.0	—	—	1.0
11/11/62	20.8	—	15.8	—	20.0	—	
»	21.8	—	—	—	—	19.0	
»	21.7	22.8	—	7.0	—	—	1.0
12/11/62	22.0	—	15.8	—	20.0	—	
»	20.6	—	—	—	—	19.5	
»	19.4	22.8	—	7.0	—	—	0.5
13/11/62	16.0	—	15.8	—	19.5	—	
»	17.4	—	—	—	—	19.0	
»	16.8	18.6	—	2.8	—	—	0.5
14/11/62	16.4	—	14.8	—	20.0	—	
»	20.4	—	—	—	—	19.0	
»	19.4	21.4	—	6.6	—	—	1.0
15/11/62	18.4	—	15.0	—	20.5	—	
»	19.8	—	—	—	—	19.5	
»	19.2	21.4	—	6.4	—	—	1.0
Μέση τιμή 15μέρου	18.24	21.45	14.30	7.15	18.93	18.93	1.0

Β'. 15μερον Νοεμβρίου 1962

Ημερομ.	Θερμοκρασία Άέρος εις °C				Θερμοκρασία Θαλάσσης εις °C		
	Ξηρόν	Μέγιστον	Ελάχιστον	Θερμοκ. εύρος 24ώρου	Μέγιστον	Ελάχιστον	Θερμοκ. εύρος 24ώρου
16/11/62	21.0	—	15.2	—	19.5	—	
»	21.8	—	—	—	—	19.5	
»	21.0	22.0	—	6.8	—	—	→ 0
17/11/62	16.8	—	16.4	—	20.0	—	
»	20.4	—	—	—	—	19.0	
»	18.4	21.6	—	5.2	—	—	1.0
18/11/62	16.0	—	13.8	—	20.0	—	
»	20.6	—	—	—	—	19.0	
»	18.2	21.6	—	7.8	—	—	1.0
19/11/62	13.4	—	12.2	—	20.0	—	
»	20.4	—	—	—	—	18.5	
»	18.8	20.6	—	8.4	—	—	1.5
20/11/62	19.8	—	17.0	—	19.5	—	
»	20.8	—	—	—	—	19.0	
»	19.2	20.8	—	3.8	—	—	0.5
21/11/62	17.0	—	12.0	—	19.0	—	
»	19.4	—	—	—	—	18.5	
»	16.6	21.8	—	9.8	—	—	0.5
22/11/62	11.3	—	→ 9.8	—	19.5	—	
»	20.4	—	—	—	—	18.0	
»	13.8	21.6	—	11.8	—	—	1.5
23/11/62	12.2	—	10.6	—	19.5	—	
»	19.8	—	—	—	—	18.5	
»	16.6	20.0	—	9.4	—	—	1.0
24/11/62	15.6	—	11.4	—	20.0	—	
»	20.6	—	—	—	—	18.5	
»	19.0	20.8	—	9.4	—	—	1.5
25/11/62	15.8	—	13.0	—	19.5	—	
»	18.8	—	—	—	—	18.0	
»	17.2	18.8	—	5.8	—	—	1.5
26/11/62	10.6	—	10.6	—	19.5	—	
»	17.7	—	—	—	—	→ 17.5	
»	11.6	19.2	—	8.6	—	—	→ 2.0
27/11/62	12.2	—	10.6	—	19.0	—	
»	17.2	—	—	—	—	18.0	
»	14.2	17.8	—	7.2	—	—	1.0
28/11/62	13.2	—	12.8	—	18.5	—	
»	16.9	—	—	—	—	18.0	
»	16.1	17.4	—	4.6	—	—	0.5
29/11/62	14.8	—	14.2	—	19.0	—	
»	19.6	—	—	—	—	18.0	
»	16.8	20.0	—	5.8	—	—	1.0
30/11/62	15.0	—	13.6	—	19.5	—	
»	20.2	—	—	—	—	18.0	
»	17.1	21.0	—	7.4	—	—	1.5
Μέση τιμή 15μέρου	17.15	20.33	12.88	7.45	19.46	18.40	1.06
Μέση τιμή μηνός	17.69	20.89	13.59	7.30	19.69	18.66	1.03
		M.τ.	17.24		M.τ.	19.17	

Α'. 15μερον Δεκεμβρίου 1962

'Ημερομ.	Θερμοκρασία 'Αέρος εις °C				Θερμοκρασία Θαλάσσης εις °C		
	Ξηρόν	Μέγιστον	'Ελάχιστον	Θερμοκ. εὖρος 24ώρου	Μέγιστον	'Ελάχιστον	Θερμοκ. εὖρος 24ώρου
1/12/62	13.2	—	12.2	—	▶ 18.5	—	
»	15.2	—	—	—	—	18.0	
»	14.2	16.0	—	3.8	—	—	0.5
2/12/62	—	—	—	—	18.0	—	
»	11.0	—	—	—	—	16.0	
»	—	—	—	—	—	—	2.0
3/12/62	9.6	—	8.8	—	18.0	—	
»	13.7	—	—	—	—	16.5	
»	11.2	14.0	—	5.2	—	—	1.5
4/12/62	11.2	—	10.2	—	17.0	—	
»	11.3	—	—	—	—	16.0	
»	10.6	14.0	—	3.8	—	—	1.0
5/12/62	10.0	—	9.4	—	17.0	—	
»	11.2	—	—	—	—	15.0	
»	8.8	13.8	—	4.4	—	—	2.0
6/12/62	7.4	—	5.6	—	17.5	—	
»	12.0	—	—	—	—	16.0	
»	9.4	12.6	—	7.0	—	—	1.5
7/12/62	8.8	—	11.6	—	16.5	—	
»	9.6	—	—	—	—	15.5	
»	7.6	12.7	—	→ 1.1	—	—	1.0
8/12/62	7.4	—	7.0	—	16.0	—	
»	9.1	—	—	—	—	14.5	
»	9.0	—	—	—	—	—	1.5
9/12/62	9.2	—	8.0	—	16.0	—	
»	9.8	—	—	—	—	14.5	
»	8.2	10.4	—	2.4	—	—	1.5
10/12/62	10.8	—	10.2	—	17.0	—	
»	12.4	—	—	—	—	15.0	
»	7.6	13.6	—	3.4	—	—	2.0
11/12/61	5.2	—	4.3	—	16.5	—	
»	13.2	—	—	—	—	15.5	
»	10.4	13.6	—	9.3	—	—	1.0
12/12/62	8.4	—	8.2	—	16.0	—	
»	10.7	—	—	—	—	14.0	
»	10.8	11.2	—	3.0	—	—	2.0
13/12/62	6.2	—	5.0	—	16.5	—	
»	16.5	—	—	—	—	15.0	
»	11.1	17.6	—	▶ 12.6	—	—	1.5
14/12/62	17.4	—	—	—	16.0	—	
»	17.8	—	—	—	—	15.5	
»	17.8	18.2	—	—	—	—	0.5
15/12/62	17.1	—	17.2	—	16.0	—	
»	17.0	—	—	—	—	15.5	
»	14.4	▶ 19.0	—	1.8	—	—	0.5
Μέση τιμή 15μέρον	11.24	14.36	9.05	5.31	16.83	15.50	1.33

Β'. 15μερον Δεκεμβριου 1962

Ήμερομ.	Θερμοκρασία 'Αέρος εις °C				Θερμοκρασία Θαλάσσης εις °C		
	Ξηρόν	Μέγιστον	'Ελάχιστον	Θερμοκ. εύρος 24ώρου	Μέγιστον	'Ελάχιστον	Θερμοκ. εύρος 24ώρου
16/12/62	14.8	—	12.2	—	16.0	—	
»	16.9	—	—	—	—	15.5	
»	16.7	17.2	—	5.0	—	—	0.5
17/12/62	17.5	—	15.4	—	16.0	—	
»	18.6	—	—	—	—	15.5	
»	15.6	19.0	—	3.6	—	—	0.5
18/12/62	13.0	—	13.2	—	15.5	—	
»	10.0	—	—	—	—	14.0	
»	9.2	14.9	—	→ 1.7	—	—	1.5
19/12/62	7.2	—	7.0	—	15.5	—	
»	13.2	—	—	—	—	14.0	
»	8.6	14.0	—	7.0	—	—	1.5
20/12/62	6.0	—	5.2	—	15.0	—	
»	10.4	—	—	—	—	14.0	
»	13.6	14.2	—	9.0	—	—	1.0
21/12/62	9.8	—	9.3	—	14.5	—	
»	8.0	—	—	—	—	14.0	
»	10.8	14.0	—	4.2	—	—	0.5
22/12/62	5.6	—	4.8	—	14.5	—	
»	9.6	—	—	—	—	13.0	
»	7.6	10.0	—	5.2	—	—	1.5
23/12/62	6.8	—	4.9	—	13.5	—	
»	9.8	—	—	—	—	12.5	
»	5.6	9.8	—	4.9	—	—	1.0
24/12/62	5.4	—	→ 4.0	—	14.5	—	
»	7.8	—	—	—	—	→ 12.0	
»	7.2	9.0	—	5.0	—	—	→ 2.5
25/12/62	7.8	—	6.0	—	14.5	—	
»	7.8	—	—	—	—	12.5	
»	7.8	9.0	—	3.0	—	—	2.0
26/12/62	14.6	—	6.4	—	15.0	—	
»	16.0	—	—	—	—	14.0	
»	13.4	16.8	—	10.4	—	—	1.0
27/12/62	16.4	—	9.6	—	15.0	—	
»	17.0	—	—	—	—	14.5	
»	13.8	17.5	—	7.9	—	—	0.5
28/12/62	12.8	—	12.0	—	15.5	—	
»	15.8	—	—	—	—	14.5	
»	12.5	16.2	—	4.2	—	—	1.0
29/12/62	11.0	—	11.0	—	14.5	—	
»	14.2	—	—	—	—	14.5	
»	13.2	14.4	—	3.4	—	—	→ 0
30/12/62	13.4	—	13.0	—	15.0	—	
»	16.4	—	—	—	—	14.5	
»	17.2	17.6	—	4.6	—	—	0.5
31/12/62	15.8	—	14.6	—	15.0	—	
»	18.2	—	—	—	—	14.5	
»	15.6	18.8	—	4.2	—	—	0.5
Μέση τιμή 15μέρου	12.04	14.52	9.31	5.21	14.96	13.96	1.00
Μέση τιμή μηνός	11.64	14.44	9.18	5.26	15.89	14.73	1.16
		Μ.τ.	11.81		Μ.τ.	15.31	

Α'. 15μερον 'Ιανουαρίου 1963

'Ημερομ.	Θερμοκρασία 'Αέρος εις °C				Θερμοκρασία Θαλάσσης εις °C		
	Ξηρόν	Μέγιστον	'Ελάχιστον	Θερμοκ. εύρος 24ώρου	Μέγιστον	'Ελάχιστον	Θερμοκ. εύρος 24ώρου
1/ 1/63	15.6	—	14.2	—	15.5	—	
»	18.4	—	—	—	—	14.5	
»	—	—	—	—	—	—	1.0
2/ 1/63	11.8	—	11.2	—	15.0	—	
»	16.3	—	—	—	—	14.0	
»	12.6	► 21.6	—	10.4	—	—	1.0
3/ 1/63	11.4	—	11.0	—	14.5	—	
»	13.4	—	—	—	—	14.5	
»	14.6	20.4	—	9.4	—	—	0
4/ 1/63	15.6	—	11.2	—	14.5	—	
»	16.8	—	—	—	—	14.5	
»	17.8	19.8	—	8.6	—	—	→ 0
5/ 1/63	14.6	—	14.0	—	15.0	—	
»	16.0	—	—	—	—	14.5	
»	15.0	19.8	—	5.8	—	—	0.5
6/ 1/63	11.4	—	11.0	—	15.0	—	
»	16.4	—	—	—	—	14.0	
»	16.2	17.8	—	6.8	—	—	1.0
7/ 1/63	13.0	—	11.0	—	15.0	—	
»	17.4	—	—	—	—	14.5	
»	16.8	17.8	—	6.8	—	—	0.5
8/ 1/63	16.4	—	16.2	—	15.0	—	
»	17.4	—	—	—	—	14.5	
»	16.3	18.9	—	2.7	—	—	0.5
9/ 1/63	14.0	—	13.4	—	15.0	—	
»	16.4	—	—	—	—	14.0	
»	14.8	19.2	—	5.8	—	—	1.0
10/ 1/63	10.8	—	8.4	—	15.0	—	
»	15.6	—	—	—	—	14.0	
»	13.8	16.0	—	7.6	—	—	1.0
11/ 1/63	12.6	—	10.2	—	► 15.5	—	
»	18.2	—	—	—	—	14.0	
»	15.9	21.2	—	11.0	—	—	1.5
12/ 1/63	11.4	—	10.8	—	15.0	—	
»	18.2	—	—	—	—	14.5	
»	16.6	18.6	—	7.8	—	—	0.5
13/ 1/63	16.6	—	16.0	—	15.0	—	
»	17.0	—	—	—	—	14.5	
»	15.4	17.8	—	1.8	—	—	0.5
14/ 1/63	14.1	—	13.7	—	15.0	—	
»	15.0	—	—	—	—	14.0	
»	12.8	15.4	—	1.7	—	—	1.0
15/ 1/63	10.8	—	10.6	—	14.5	—	
»	11.6	—	—	—	—	13.0	
»	8.9	11.8	—	1.2	—	—	1.5
Μέση τιμή 15μέρου	14.81	18.29	12.19	6.10	14.96	14.20	0.76

Β'. 15μερον Ίανουαρίου 1963

Ήμερομ.	Θερμοκρασία Ἀέρος εἰς °C				Θερμοκρασία Θαλάσσης εἰς °C		
	Ξηρὸν	Μέγιστον	Ἐλάχιστον	Θερμοκ. εὐρος 24ώρου	Μέγιστον	Ἐλάχιστον	Θερμοκ. εὐρος 24ώρου
16/ 1/63	9.2	—	6.4	—	14.0	—	
»	10.8	—	—	—	—	13.0	
»	6.4	11.0	—	4.6	—	—	1.0
17/ 1/63	4.0	—	1.4	—	14.5	—	
»	7.2	—	—	—	—	13.0	
»	3.8	9.8	—	8.4	—	—	1.5
18/ 1/63	10.2	—	3.4	—	14.0	—	
»	13.4	—	—	—	—	13.0	
»	11.4	15.8	—	▶ 12.4	—	—	1.0
19/ 1/63	16.0	—	5.0	—	14.0	—	
»	15.9	—	—	—	—	13.5	
»	12.4	16.9	—	11.9	—	—	0.5
20/ 1/63	14.8	—	10.8	—	15.0	—	
»	15.6	—	—	—	—	14.0	
»	14.2	17.8	—	7.0	—	—	1.0
21/ 1/63	11.7	—	10.6	—	14.5	—	
»	11.9	—	—	—	—	13.5	
»	8.2	13.0	—	2.4	—	—	1.0
22/ 1/63	7.6	—	7.4	—	13.5	—	
»	9.2	—	—	—	—	12.0	
»	7.0	10.0	—	2.6	—	—	1.5
23/ 1/63	5.2	—	4.8	—	12.0	—	
»	4.4	—	—	—	—	10.5	
»	2.8	5.4	—	→ 0.6	—	—	1.5
24/ 1/63	2.8	—	2.6	—	12.0	—	
»	4.2	—	—	—	—	10.0	
»	2.8	5.0	—	2.4	—	—	2.0
25/ 1/63	0	—	-0.4	—	11.5	—	
»	0.4	—	—	—	—	→ 9.0	
»	0.2	0.9	—	1.3	—	—	▶ 2.5
26/ 1/63	0.1	—	→ -1.6	—	12.0	—	
»	3.4	—	—	—	—	10.0	
»	1.4	4.0	—	5.6	—	—	2.0
27/ 1/63	1.0	—	-0.4	—	12.5	—	
»	5.6	—	—	—	—	11.5	
»	3.8	5.8	—	6.2	—	—	1.0
28/ 1/63	4.0	—	3.4	—	12.5	—	
»	5.4	—	—	—	—	11.0	
»	4.6	5.9	—	2.5	—	—	1.5
29/ 1/63	5.2	—	3.0	—	12.5	—	
»	6.4	—	—	—	—	11.0	
»	4.8	6.4	—	3.4	—	—	1.5
30/ 1/63	4.6	—	4.4	—	13.5	—	
»	10.0	—	—	—	—	11.0	
»	8.6	11.4	—	7.0	—	—	2.5
31/ 1/63	4.8	—	4.8	—	13.5	—	
»	10.6	—	—	—	—	12.5	
»	9.4	11.6	—	6.8	—	—	1.0
Μέση τιμὴ 15μέρου	7.02	9.41	4.10	5.31	13.21	11.78	1.43
Μέση τιμὴ μηνός	10.91	13.85	8.14	5.71	14.08	12.99	1.09
		Μ.τ.	10.99		Μ.τ.	13.53	

Α'. 15μερον Φεβρουαριου 1963

Ημερομ.	Θερμοκρασία Άερος εις °C.				Θερμοκρασία Θαλάσσης εις °C.		
	Ξηρόν	Μέγιστον	Έλάχιστον	Θερμοκ. εύρος 24ώρου	Μέγιστον	Έλάχιστον	Θερμοκ. εύρος 24ώρου
1/ 2/63	11.6	—	→ 3.0	—	13.0	—	
»	13.6	—	—	—	—	12.0	
»	13.6	14.2	—	▶ 11.2	—	—	1.0
2/ 2/63	14.6	—	10.6	—	13.0	—	
»	14.6	—	—	—	—	12.5	0.5
»	15.0	15.4	—	4.8	—	—	
3/ 2/63	15.0	—	10.6	—	13.5	—	
»	15.4	—	—	—	—	12.5	
»	15.5	15.9	—	5.3	—	—	1.0
4/ 2/63	12.6	—	11.6	—	14.0	—	
»	15.4	—	—	—	—	13.0	
»	14.6	16.8	—	5.2	—	—	1.0
5/ 2/63	14.0	—	13.6	—	14.0	—	
»	15.9	—	—	—	—	13.5	
»	15.2	16.5	—	2.9	—	—	0.5
6/ 2/63	11.9	—	10.2	—	15.0	—	
»	16.2	—	—	—	—	13.5	
»	13.8	17.2	—	7.0	—	—	1.5
7/ 2/63	10.4	—	10.0	—	14.5	—	
»	15.4	—	—	—	—	13.5	1.0
»	13.2	16.2	—	6.2	—	—	
8/ 2/63	9.4	—	8.8	—	14.0	—	
»	10.6	—	—	—	—	13.0	
»	11.0	15.2	—	6.4	—	—	1.0
9/ 2/63	8.0	—	6.9	—	14.0	—	
»	14.2	—	—	—	—	13.0	
»	11.6	15.0	—	8.1	—	—	1.0
10/ 2/63	10.1	—	10.0	—	13.5	—	
»	13.2	—	—	—	—	13.0	
»	11.1	13.8	—	3.8	—	—	0.5
11/ 2/63	9.9	—	8.8	—	14.0	—	
»	12.6	—	—	—	—	12.0	
»	10.0	13.8	—	5.0	—	—	▶ 2.0
12/ 2/63	11.4	—	8.6	—	14.0	—	
»	14.7	—	—	—	—	13.0	
»	15.0	16.4	—	7.8	—	—	1.0
13/ 2/63	10.0	—	9.2	—	14.5	—	
»	16.2	—	—	—	—	13.0	
»	15.9	16.8	—	7.6	—	—	1.5
14/ 2/63	15.0	—	14.8	—	14.5	—	
»	16.6	—	—	—	—	13.5	
»	15.4	16.6	—	1.8	—	—	1.0
15/ 2/63	11.2	—	10.8	—	14.0	—	
»	13.4	—	—	—	—	13.0	
»	12.8	13.8	—	3.0	—	—	1.0
Μέση τιμή 15μέρου	13.26	15.57	9.83	5.74	13.96	12.93	1.03

Β'. 15μερον Φεβρουαριου 1963

Ημερομ.	Θερμοκρασία Άέρος εις °C				Θερμοκρασία Θαλάσσης εις °C		
	Ξηρόν	Μέγιστον	Ελάχιστον	Θερμοκ. εύρος 24ώρου	Μέγιστον	Ελάχιστον	Θερμοκ. εύρος 24ώρου
16/ 2/63	9.0	—	9.0	—	14.0	—	
»	15.6	—	—	—	—	13.0	
»	15.0	16.4	—	7.4	—	—	1.0
17/ 2/63	14.8	—	10.9	—	14.0	—	
»	15.8	—	—	—	—	13.0	
»	15.6	16.4	—	5.5	—	—	1.0
18/ 2/63	16.0	—	15.2	—	14.5	—	
»	16.1	—	—	—	—	13.5	
»	15.4	→ 17.6	—	→ 2.4	—	—	1.0
19/ 2/63	13.0	—	12.6	—	14.5	—	
»	17.2	—	—	—	—	13.0	
»	14.1	—	—	—	—	—	1.5
20/ 2/63	14.6	—	13.2	—	14.0	—	
»	12.8	—	—	—	—	13.5	
»	14.8	—	—	—	—	—	→ 0.5
21/ 2/63	10.4	—	9.8	—	→ 15.0	—	
»	16.1	—	—	—	—	13.5	
»	13.2	—	—	—	—	—	1.5
22/ 2/63	11.6	—	8.7	—	14.5	—	
»	12.8	—	—	—	—	13.5	
»	11.6	—	—	—	—	—	1.0
23/ 2/63	10.2	—	9.6	—	14.0	—	
»	12.4	—	—	—	—	12.5	
»	8.4	—	—	—	—	—	1.5
24/ 2/63	6.6	—	5.8	—	12.5	—	
»	8.9	—	—	—	—	11.5	
»	5.4	—	—	—	—	—	1.0
25/ 2/63	6.8	—	4.4	—	13.5	—	
»	8.8	—	—	—	—	12.0	
»	7.4	—	—	—	—	—	1.5
26/ 2/63	7.2	—	6.8	—	13.0	—	
»	10.1	—	—	—	—	11.5	
»	8.0	—	—	—	—	—	1.5
27/ 2/63	5.4	—	4.8	—	13.5	—	
»	10.6	—	—	—	—	11.5	
»	7.9	—	—	—	—	—	2.0
28/ 2/63	6.4	—	5.9	—	12.5	—	
»	8.2	—	—	—	—	→ 11.0	
»	5.4	—	—	—	—	—	1.5
Μέση τιμή 15μέρου	11.27	16.80	8.97	7.83	13.80	12.53	1.27
Μέση τιμή μηνός	12.26	16.18	9.40	6.78	13.88	12.73	1.15
		Μ.τ.	12.79		Μ.τ.	13.30	

Α'. 15μερον Μαρτίου 1963

Ήμερομ.	Θερμοκρασία Άέρος εις °C.				Θερμοκρασία Θαλάσσης εις °C.		
	Ξηρόν	Μέγιστον	Έλάχιστον	Θερμοκ. εύρος 24ώρου	Μέγιστον	Έλάχιστον	Θερμοκ. εύρος 24ώρου
1/ 3/63 :	5.0	—	—	—	13.5	—	
»	9.4	—	—	—	—	10.5	
»	6.2	—	—	—	—	—	3.0
2/ 3/63	5.5	—	3.6	—	12.5	—	
»	8.4	—	—	—	—	11.0	
»	5.2	—	—	—	—	—	1.5
3/ 3/63	6.0	—	4.6	—	12.0	—	
»	8.6	—	—	—	—	11.0	
»	6.6	—	—	—	—	—	1.0
4/ 3/63	4.2	—	→ 2.6	—	13.0	—	
»	4.2	—	—	—	—	→ 10.0	
»	5.8	—	—	—	—	—	3.0
5/ 3/63	6.0	—	5.4	—	11.5	—	
»	8.0	—	—	—	—	10.0	
»	6.2	—	—	—	—	—	1.5
6/ 3/63	6.0	—	4.6	—	11.5	—	
»	9.2	—	—	—	—	10.5	
»	7.6	—	—	—	—	—	1.0
7/ 3/63	6.8	—	6.4	—	11.5	—	
»	5.4	—	—	—	—	10.5	
»	7.6	—	—	—	—	—	1.0
8/ 3/63	3.8	—	2.6	—	14.0	—	
»	12.2	—	—	—	—	11.0	
»	11.1	—	—	—	—	—	3.0
9/ 3/63	17.6	—	4.8	—	14.0	—	
»	13.8	—	—	—	—	12.5	
»	12.6	—	—	—	—	—	1.5
10/ 3/63	8.2	—	—	—	14.0	—	
»	14.8	—	—	—	—	12.5	
»	14.0	—	—	—	—	—	1.5
11/ 3/63	13.7	—	11.2	—	15.0	—	
»	17.0	—	—	—	—	12.5	
»	16.8	—	—	—	—	—	2.5
12/ 3/63	15.2	—	11.7	—	14.5	—	
»	16.2	—	—	—	—	13.0	
»	15.2	—	—	—	—	—	1.5
13/ 3/63	12.4	—	10.3	—	15.5	—	
»	17.2	—	—	—	—	13.5	
»	16.4	—	—	—	—	—	2.0
14/ 3/63	10.6	—	10.6	—	14.0	—	
»	11.8	—	—	—	—	12.0	
»	11.6	—	—	—	—	—	2.0
15/ 3/63	9.0	—	8.0	—	13.5	—	
»	13.4	—	—	—	—	11.0	
»	12.4	—	—	—	—	—	2.5
Μέση τιμή 15μέρου	10.10	—	6.64	—	13.33	11.43	1.90

Β'. 15μερον Μαρτίου 1963

'Ημερομ.	Θερμοκρασία 'Αέρος εις °C				Θερμοκρασία Θαλάσσης εις °C		
	Ξηρόν	Μέγιστον	'Ελάχιστον	Θερμοκ. εύρος 24ώρου	Μέγιστον	'Ελάχιστον	Θερμοκ. εύρος 24ώρου
16/ 3/63	10.6	—	8.8	—	13.5	—	
»	13.9	—	—	—	—	12.0	
»	10.4	▶18.8	—	10.0	—	—	1.5
17/ 3/63	9.8	—	7.0	—	14.0	—	
»	12.2	—	—	—	—	12.0	
»	10.9	18.6	—	▶11.6	—	—	2.0
18/ 3/63	8.4	—	8.0	—	13.0	—	
»	9.8	—	—	—	—	11.5	
»	8.9	10.4	—	→ 2.4	—	—	1.5
19/ 3/63	8.6	—	7.9	—	13.0	—	
»	10.6	—	—	—	—	11.5	
»	9.8	10.8	—	2.9	—	—	1.5
20/ 3/63	10.2	—	7.8	—	14.0	—	
»	13.0	—	—	—	—	12.0	
»	12.2	14.4	—	6.6	—	—	2.0
21/ 3/63	10.2	—	7.7	—	15.5	—	
»	14.6	—	—	—	—	12.5	
»	14.4	14.8	—	7.1	—	—	▶ 3.0
22/ 3/63	15.4	—	12.8	—	15.0	—	
»	16.3	—	—	—	—	13.5	
»	16.8	17.8	—	5.0	—	—	1.5
23/ 3/63	14.4	—	13.4	—	▶16.0	—	
»	15.6	—	—	—	—	14.0	
»	15.7	17.8	—	4.4	—	—	2.0
24/ 3/63	13.6	—	12.3	—	15.5	—	
»	16.2	—	—	—	—	13.5	
»	13.2	16.2	—	3.9	—	—	2.0
25/ 3/63	10.4	—	9.6	—	13.5	—	
»	11.4	—	—	—	—	12.5	
»	9.6	14.2	—	4.6	—	—	1.0
26/ 3/63	10.2	—	8.1	—	14.0	—	
»	12.4	—	—	—	—	12.0	
»	11.8	13.2	—	5.1	—	—	2.0
27/ 3/63	11.2	—	9.8	—	14.0	—	
»	13.6	—	—	—	—	13.0	
»	12.9	13.8	—	4.0	—	—	1.0
28/ 3/63	14.6	—	11.8	—	14.0	—	
»	15.4	—	—	—	—	13.0	
»	14.4	17.2	—	5.4	—	—	→ 1.0
29/ 3/63	14.8	—	12.0	—	14.5	—	
»	17.1	—	—	—	—	13.0	
»	15.8	17.8	—	5.8	—	—	1.5
30/ 3/63	14.0	—	11.0	—	15.0	—	
»	14.8	—	—	—	—	13.0	
»	14.8	17.0	—	6.0	—	—	2.0
31/ 3/63	14.6	—	11.6	—	15.0	—	
»	16.2	—	—	—	—	13.5	
»	15.6	16.2	—	4.6	—	—	1.5
Μέση τιμή 15μέρου	12.94	15.56	9.97	5.59	14.34	12.65	1.69
Μέση τιμή μηνός	11.52	—	8.30	—	13.83	12.04	1.79
		M.τ.	—		M.τ.	12.93	

Α'. 15μερον 'Απριλίου 1963

'Ημερομ.	Θερμοκρασία 'Αέρος εις °C				Θερμοκρασία Θαλάσσης εις °C		
	Ξηρόν	Μέγιστον	'Ελάχιστον	Θερμοκ. εύρος 24ώρου	Μέγιστον	'Ελάχιστον	Θερμοκ. εύρος 24ώρου
1/ 4/63	12.8	—	12.4	—	15.0	—	
»	14.0	—	—	—	—	14.0	
»	14.3	15.1	—	→ 2.7	—	—	1.0
2/ 4/63	13.9	—	10.1	—	16.0	—	
»	15.0	—	—	—	—	14.0	
»	14.0	15.6	—	5.5	—	—	2.0
3/ 4/63	11.7	—	11.6	—	16.0	—	
»	13.2	—	—	—	—	14.5	
»	11.8	15.6	—	4.0	—	—	1.5
4/ 4/63	12.0	—	9.6	—	15.5	—	
»	14.2	—	—	—	—	13.5	
»	12.3	15.6	—	6.0	—	—	2.0
5/ 4/63	10.8	—	10.0	—	14.5	—	
»	14.8	—	—	—	—	13.0	
»	11.2	15.2	—	5.2	—	—	1.5
6/ 4/63	10.4	—	8.8	—	14.5	—	
»	15.0	—	—	—	—	13.0	
»	11.2	15.4	—	6.6	—	—	1.5
7/ 4/63	11.6	—	→ 8.0	—	15.0	—	
»	15.4	—	—	—	—	→ 12.5	
»	11.2	16.6	—	8.6	—	—	2.5
8/ 4/63	10.6	—	8.0	—	16.0	—	
»	16.8	—	—	—	—	13.0	
»	15.0	18.2	—	10.2	—	—	3.0
9/ 4/63	14.5	—	12.4	—	16.0	—	
»	18.2	—	—	—	—	14.0	
»	14.6	18.4	—	6.0	—	—	2.0
10/ 4/63	12.0	—	9.3	—	16.0	—	
»	14.8	—	—	—	—	13.5	
»	14.6	18.6	—	9.3	—	—	2.5
11/ 4/63	14.8	—	11.0	—	16.5	—	
»	15.6	—	—	—	—	14.5	
»	15.4	21.2	—	▶ 10.2	—	—	2.0
12/ 4/63	15.4	—	13.2	—	17.0	—	
»	18.6	—	—	—	—	15.0	
»	19.2	21.0	—	7.8	—	—	2.0
13/ 4/63	16.4	—	14.0	—	17.5	—	
»	18.4	—	—	—	—	15.0	
»	16.8	20.6	—	6.6	—	—	2.5
14/ 4/63	15.6	—	12.0	—	18.0	—	
»	18.0	—	—	—	—	15.0	
»	16.8	19.2	—	7.2	—	—	3.0
15/ 4/63	15.6	—	13.0	—	▶ 18.5	—	
»	19.0	—	—	—	—	16.0	
»	18.2	21.0	—	8.0	—	—	2.5
Μέση τιμή 15μέρου	14.57	16.82	10.89	6.93	16.13	14.03	2.10

Β'. 15μερον 'Απριλίου 1963

'Ημερομ.	Θερμοκρασία 'Αέρος εις °C				Θερμοκρασία Θαλάσσης εις °C		
	Ξηρόν	Μέγιστον	'Ελάχιστον	Θερμοκ. εύρος 24ώρου	Μέγιστον	'Ελάχιστον	Θερμοκ. εύρος 24ώρου
16/ 4/63	14.2	—	12.8	—	16.5	—	
»	18.4	—	—	—	—	14.5	
»	14.8	19.4	—	6.6	—	—	2.0
17/ 4/63	15.4	—	11.8	—	16.0	—	
»	20.0	—	—	—	—	14.0	
»	16.2	20.0	—	8.2	—	—	2.0
18/ 4/63	15.0	—	11.4	—	16.5	—	
»	16.2	—	—	—	—	14.0	
»	15.8	21.4	—	10.0	—	—	2.5
19/ 4/63	14.4	—	11.0	—	16.5	—	
»	16.0	—	—	—	—	14.5	
»	16.0	16.4	—	5.4	—	—	2.0
20/ 4/63	14.4	—	10.8	—	17.0	—	
»	16.4	—	—	—	—	15.0	
»	17.6	17.6	—	6.8	—	—	2.0
21/ 4/63	15.4	—	10.8	—	15.5	—	
»	16.2	—	—	—	—	15.5	
»	17.8	17.8	—	7.0	—	—	→ 0
22/ 4/63	15.0	—	13.8	—	16.5	—	
»	18.2	—	—	—	—	15.0	
»	16.0	19.0	—	5.2	—	—	1.5
23/ 4/63	17.2	—	14.0	—	16.0	—	
»	22.8	—	—	—	—	14.5	
»	19.2	▶ 23.6	—	9.6	—	—	1.5
24/ 4/63	16.8	—	12.8	—	17.5	—	
»	19.0	—	—	—	—	14.5	
»	18.6	18.6	—	5.8	—	—	▶ 3.0
25/ 4/63	16.8	—	13.6	—	17.5	—	
»	17.8	—	—	—	—	15.5	
»	17.4	19.4	—	5.8	—	—	2.0
26/ 4/63	16.4	—	15.0	—	17.0	—	
»	17.4	—	—	—	—	15.5	
»	15.0	19.2	—	4.2	—	—	1.5
27/ 4/63	16.0	—	14.0	—	16.5	—	
»	19.6	—	—	—	—	15.0	
»	17.3	20.0	—	6.0	—	—	1.5
28/ 4/63	15.8	—	15.4	—	16.0	—	
»	18.0	—	—	—	—	14.5	
»	17.2	18.4	—	3.0	—	—	1.5
29/ 4/63	16.8	—	13.0	—	16.5	—	
»	17.3	—	—	—	—	15.0	
»	14.8	18.1	—	5.1	—	—	1.5
30/ 4/63	16.1	—	13.4	—	17.0	—	
»	17.6	—	—	—	—	15.0	
»	16.4	19.6	—	6.2	—	—	2.0
Μέση τιμή 15μέρου	16.81	19.20	12.90	6.30	16.56	14.80	1.76
Μέση τιμή μηνός	15.69	18.51	11.89	6.62	16.34	14.41	1.93
		Μ.τ.	15.20		Μ.τ.	15.37	

Α'. 15μερον Μαΐου 1963

'Ημερομ.	Θερμοκρασία 'Αέρος εις °C				Θερμοκρασία Θαλάσσης εις °C		
	Ξηρόν	Μέγιστον	'Ελάχιστον	Θερμοκ. εύρος 24ώρου	Μέγιστον	'Ελάχιστον	Θερμοκ. εύρος 24ώρου
1/ 5/63	16.0	—	12.0	—	18.5	—	
»	17.8	—	—	—	—	15.5	
»	17.0	19.4	—	7.4	—	—	3.0
2/ 5/63	15.4	—	→11.8	—	17.0	—	
»	17.2	—	—	—	—	16.0	
»	16.0	17.6	—	5.8	—	—	1.0
3/ 5/63	15.8	—	15.0	—	16.5	—	
»	16.6	—	—	—	—	15.5	
»	15.2	17.2	—	2.2	—	—	1.0
4/ 5/63	15.6	—	13.0	—	18.5	—	
»	17.8	—	—	—	—	15.5	
»	17.5	18.2	—	5.2	—	—	3.0
5/ 5/63	16.0	—	14.0	—	19.0	—	
»	18.2	—	—	—	—	16.5	
»	18.2	19.2	—	5.2	—	—	2.5
6/ 5/63	17.8	—	14.3	—	20.0	—	
»	19.8	—	—	—	—	17.0	
»	18.8	20.4	—	6.1	—	—	3.0
7/ 5/63	20.6	—	16.7	—	18.0	—	
»	24.4	—	—	—	—	15.5	
»	20.4	20.8	—	4.1	—	—	2.5
8/ 5/63	—	—	—	—	17.0	—	
»	25.0	—	—	—	—	14.5	
»	21.4	25.8	—	—	—	—	2.5
9/ 5/63	21.4	—	16.8	—	17.5	—	
»	25.6	—	—	—	—	→14.5	
»	19.8	25.6	—	8.8	—	—	3.0
10/ 5/63	19.0	—	17.0	—	18.0	—	
»	22.4	—	—	—	—	16.0	
»	19.6	22.6	—	5.6	—	—	2.0
11/ 5/63	20.0	—	15.6	—	20.0	—	
»	20.6	—	—	—	—	16.5	
»	19.0	22.0	—	6.4	—	—	→3.5
12/ 5/63	21.4	—	16.8	—	18.5	—	
»	21.8	—	—	—	—	16.5	
»	20.2	26.8	—	10.0	—	—	2.0
13/ 5/63	18.0	—	15.8	—	17.5	—	
»	19.6	—	—	—	—	16.5	
»	18.6	26.8	—	—	—	—	1.0
14/ 5/63	17.1	—	14.0	→11.0	18.5	—	
»	18.8	—	—	—	—	17.0	
»	18.6	19.8	—	5.8	—	—	1.5
15/ 5/63	17.0	—	13.0	—	18.5	—	
»	19.0	—	—	—	—	16.5	
»	18.0	20.4	—	7.4	—	—	2.0
Μέση τιμή 15μέρου	18.95	21.50	14.70	6.80	18.20	15.96	2.24

Β'. 15μερον Μαΐου 1963

Ήμερομ.	Θερμοκρασία Ἀέρος εἰς °C				Θερμοκρασία Θαλάσσης εἰς °C		
	Ἐηρόν	Μέγιστον	Ἐλάχιστον	Θερμοκ. εὐρος 24ώρου	Μέγιστον	Ἐλάχιστον	Θερμοκ. εὐρος 24ώρου
16/ 5/63	16.9	—	13.2	—	19.0	—	
»	17.8	—	—	—	—	17.0	
»	18.5	20.2	—	7.0	—	—	2.0
17/ 5/63	18.2	—	13.0	—	18.5	—	
»	18.8	—	—	—	—	17.5	
»	17.8	19.2	—	6.2	—	—	1.0
18/ 5/63	16.4	—	13.4	—	18.5	—	
»	18.0	—	—	—	—	17.0	
»	19.0	19.4	—	6.0	—	—	1.5
19/ 5/63	18.4	—	13.4	—	19.0	—	
»	21.2	—	—	—	—	16.5	
»	18.6	22.1	—	8.7	—	—	2.5
20/ 5/63	18.1	—	14.3	—	20.0	—	
»	19.2	—	—	—	—	17.0	
»	19.7	20.0	—	5.7	—	—	3.0
21/ 5/63	18.4	—	18.4	—	18.5	—	
»	17.8	—	—	—	—	18.0	
»	16.4	19.4	—	→ 1.0	—	—	→ 0.5
22/ 5/63	15.8	—	15.4	—	19.0	—	
»	18.0	—	—	—	—	17.5	
»	18.0	18.8	—	3.4	—	—	1.5
23/ 5/63	18.0	—	15.2	—	19.0	—	
»	22.0	—	—	—	—	17.5	
»	19.2	22.2	—	7.0	—	—	1.5
24/ 5/63	19.2	—	15.2	—	20.0	—	
»	20.2	—	—	—	—	18.0	
»	19.4	21.6	—	6.4	—	—	2.0
25/ 5/63	20.2	—	16.0	—	21.0	—	
»	21.0	—	—	—	—	18.5	
»	20.6	26.0	—	10.0	—	—	2.5
26/ 5/63	21.2	—	17.1	—	→ 21.5	—	
»	25.4	—	—	—	—	18.5	
»	21.0	25.4	—	8.3	—	—	3.0
27/ 5/63	21.2	—	17.8	—	20.5	—	
»	27.1	—	—	—	—	19.0	
»	24.0	27.6	—	9.8	—	—	1.5
28/ 5/63	22.4	—	19.4	—	19.5	—	
»	28.8	—	—	—	—	17.5	
»	23.6	→ 29.0	—	9.6	—	—	2.0
29/ 5/63	23.2	—	20.0	—	20.0	—	
»	21.4	—	—	—	—	17.5	
»	21.6	21.6	—	1.6	—	—	2.5
30/ 5/63	21.2	—	18.8	—	20.5	—	
»	21.8	—	—	—	—	18.5	
»	17.8	24.4	—	5.6	—	—	2.0
31/ 5/63	18.4	—	15.8	—	20.0	—	
»	24.4	—	—	—	—	18.0	
»	21.4	24.6	—	8.8	—	—	2.0
Μέση τιμή 15μέρου	20.13	22.59	16.02	6.57	19.65	17.71	1.94
Μέση τιμή μηνός	19.54	22.04	15.36	6.68	18.92	16.83	2.09
		Μ.τ.	18.70		Μ.τ.	17.87	

Α'. 15μερον 'Ιουνίου 1963

'Ημερομ.	Θερμοκρασία 'Αέρος εις °C				Θερμοκρασία Θαλάσσης εις °C		
	Ξηρόν	Μέγιστον	'Ελάχιστον	Θερμοκ. εϋρος 24ώρου	Μέγιστον	'Ελάχιστον	Θερμοκ. εϋρος 24ώρου
1/ 6/63	19.8	—	→16.2	—	21.0	—	
»	21.6	—	—	—	—	→18.0	
»	21.2	22.6	—	6.4	—	—	3.0
2/ 6/63	18.8	—	16.9	—	21.0	—	
»	20.4	—	—	—	—	19.5	
»	21.0	21.4	—	4.5	—	—	1.5
3/ 6/63	20.8	—	17.8	—	21.0	—	
»	21.1	—	—	—	—	19.5	
»	20.6	21.4	—	3.6	—	—	1.5
4/ 6/63	20.6	—	18.7	—	22.5	—	
»	21.4	—	—	—	—	20.0	
»	21.1	23.4	—	4.7	—	—	2.5
5/ 6/63	22.0	—	18.6	—	22.0	—	
»	24.4	—	—	—	—	20.0	
»	22.8	25.6	—	7.0	—	—	2.0
6/ 6/63	21.6	—	19.0	—	21.0	—	
»	26.6	—	—	—	—	19.5	
»	22.4	27.0	—	8.0	—	—	1.5
7/ 6/63	22.8	—	19.6	—	21.0	—	
»	27.4	—	—	—	—	18.5	
»	24.0	28.0	—	8.4	—	—	2.5
8/ 6/63	22.6	—	19.2	—	21.5	—	
»	25.9	—	—	—	—	19.5	
»	23.4	26.2	—	7.0	—	—	2.0
9/ 6/63	22.1	—	19.1	—	21.0	—	
»	26.8	—	—	—	—	19.0	
»	24.4	27.2	—	8.1	—	—	2.0
10/ 6/63	21.2	—	17.2	—	22.0	—	
»	22.6	—	—	—	—	19.0	
»	22.8	22.8	—	5.6	—	—	3.0
11/ 6/63	22.2	—	20.0	—	22.0	—	
»	22.2	—	—	—	—	20.0	
»	21.8	24.8	—	4.8	—	—	2.0
12/ 6/63	23.6	—	20.2	—	23.0	—	
»	23.1	—	—	—	—	20.5	
»	24.1	24.4	—	4.2	—	—	2.5
13/ 6/63	22.8	—	22.0	—	22.5	—	
»	25.0	—	—	—	—	21.0	
»	23.0	27.0	—	5.0	—	—	1.5
14/ 6/63	24.2	—	20.4	—	24.0	—	
»	25.0	—	—	—	—	20.5	
»	23.4	—	—	—	—	—	3.5
15/ 6/63	23.2	—	19.6	—	24.0	—	
»	23.6	—	—	—	—	21.0	
»	23.4	—	—	—	—	—	3.0
Μέση τιμή 15μέρου	22.97	24.75	18.96	5.79	21.96	19.70	2.26

Β'. 15μερον 'Ιουνίου 1963

'Ημερομ.	Θερμοκρασία 'Αέρος εις °C				Θερμοκρασία Θαλάσσης εις °C			
	Ξηρόν	Μέγιστον	'Ελάχιστον	Θερμοκ. εύρος 24ώρου	Μέγιστον	'Ελάχιστον	Θερμοκ. εύρος 24ώρου	
16/ 6/63	23.2	—	19.6	—	24.5	—		
»	24.6	—	—	—	—	22.0		
»	24.4	—	—	—	—	—	2.5	
17/ 6/63	24.2	—	21.0	—	24.5	—		
»	27.0	—	—	—	—	23.0		
»	26.6	28.8	—	7.8	—	—	1.5	
18/ 6/63	23.2	—	21.4	—	24.5	—		
»	26.6	—	—	—	—	22.5		
»	22.2	27.0	—	5.6	—	—	2.0	
19/ 6/63	21.8	—	18.8	—	24.5	—		
»	22.8	—	—	—	—	22.0		
»	21.4	23.4	—	4.6	—	—	2.5	
20/ 6/63	21.8	—	18.6	—	24.5	—		
»	23.6	—	—	—	—	22.5		
»	23.4	23.8	—	5.2	—	—	2.0	
21/ 6/63	24.2	—	21.8	—	24.5	—		
»	23.8	—	—	—	—	22.5		
»	23.8	24.8	—	→ 3.0	—	—	2.0	
22/ 6/63	24.4	—	22.2	—	25.5	—		
»	22.0	—	—	—	—	22.5		
»	21.6	26.2	—	4.0	—	—	3.0	
23/ 6/63	24.4	—	21.4	—	23.5	—		
»	34.0	—	—	—	—	22.5		
»	31.6	34.2	—	12.8	—	—	1.0	
24/ 6/63	27.0	—	23.0	—	26.0	—		
»	28.2	—	—	—	—	22.5		
»	25.6	31.2	—	8.2	—	—	▶ 3.5	
25/ 6/63	26.0	—	22.0	—	26.0	—		
»	31.0	—	—	—	—	23.5		
»	26.4	▶ 35.6	—	▶ 13.6	—	—	2.5	
26/ 6/63	29.6	—	24.4	—	▶ 27.0	—		
»	27.4	—	—	—	—	24.0		
»	31.0	33.4	—	9.0	—	—	3.0	
27/ 6/63	29.0	—	26.2	—	24.5	—		
»	33.9	—	—	—	—	23.0		
»	29.8	34.0	—	7.8	—	—	→ 1.5	
28/ 6/63	27.6	—	25.8	—	25.0	—		
»	32.2	—	—	—	—	22.0		
»	29.8	35.4	—	9.6	—	—	3.0	
29/ 6/63	28.0	—	26.0	—	25.0	—		
»	32.0	—	—	—	—	22.5		
»	29.6	34.0	—	8.0	—	—	2.5	
30/ 6/63	28.2	—	26.4	—	25.0	—		
»	32.8	—	—	—	—	23.5		
»	29.2	33.8	—	7.4	—	—	1.5	
Μέση τιμή 15μέρου	26.68	30.40	22.57	7.83	24.96	22.70	2.26	
Μέση τιμή μηνός	24.72	27.57	20.76	6.81	23.46	21.20	2.26	
		Μ.τ.	24.16		Μ.τ.	22.33		

Α'. 15μερον 'Ιουλίου 1963

'Ημερομ.	Θερμοκρασία 'Αέρος εις °C				Θερμοκρασία Θαλάσσης εις °C		
	Ξηρόν	Μέγιστον	'Ελάχιστον	Θερμοκ. εύρος 24ώρου	Μέγιστον	'Ελάχιστον	Θερμοκ. εύρος 24ώρου
1/ 7/63	28.8	—	26.8	—	25.5	—	
»	33.8	—	—	—	—	→ 22.5	
»	30.0	34.0	—	7.2	—	—	3.0
2/ 7/63	31.0	—	27.4	—	26.0	—	
»	29.6	—	—	—	—	23.0	
»	26.6	31.4	—	4.0	—	—	3.0
3/ 7/63	30.0	—	25.2	—	26.5	—	
»	27.6	—	—	—	—	24.0	
»	27.2	27.8	—	→ 2.6	—	—	2.5
4/ 7/63	27.4	—	24.8	—	25.5	—	
»	28.2	—	—	—	—	24.5	
»	25.2	31.9	—	7.1	—	—	1.0
5/ 7/63	25.0	—	24.0	—	25.5	—	
»	25.6	—	—	—	—	24.5	
»	26.0	28.0	—	4.0	—	—	→ 1.0
6/ 7/63	26.6	—	22.0	—	26.5	—	
»	26.3	—	—	—	—	24.5	
»	23.3	30.0	—	8.0	—	—	2.0
7/ 7/63	25.4	—	21.0	—	25.0	—	
»	30.4	—	—	—	—	24.0	
»	27.1	30.6	—	9.6	—	—	1.0
8/ 7/63	26.1	—	23.0	—	25.5	—	
»	29.4	—	—	—	—	23.0	
»	27.6	32.6	—	9.6	—	—	2.5
9/ 7/63	25.8	—	21.2	—	26.0	—	
»	27.0	—	—	—	—	23.0	
»	26.2	27.2	—	6.0	—	—	3.0
10/ 7/63	25.8	—	24.4	—	26.5	—	
»	26.6	—	—	—	—	24.5	
»	25.8	27.2	—	2.8	—	—	2.0
11/ 7/63	26.6	—	22.4	—	27.0	—	
»	26.6	—	—	—	—	25.0	
»	26.0	27.4	—	5.0	—	—	2.0
12/ 7/63	26.2	—	23.2	—	28.0	—	
»	27.8	—	—	—	—	25.5	
»	27.2	28.2	—	5.0	—	—	2.5
13/ 7/63	29.8	—	25.6	—	28.0	—	
»	30.0	—	—	—	—	26.0	
»	29.0	34.0	—	8.4	—	—	2.0
14/ 7/63	28.4	—	24.6	—	28.0	—	
»	29.4	—	—	—	—	26.0	
»	27.2	31.4	—	6.8	—	—	2.0
15/ 7/63	27.4	—	24.4	—	→ 28.0	—	
»	31.0	—	—	—	—	26.5	
»	25.6	32.8	—	8.4	—	—	1.5
Μέση τιμή 15μέρου	27.54	30.30	24.00	6.30	26.50	24.43	2.07

Β'. 15μερον 'Ιουλίου 1963

'Ημερομ.	Θερμοκρασία 'Αέρος εις °C				Θερμοκρασία Θαλάσσης εις °C		
	Ξηρόν	Μέγιστον	'Ελάχιστον	Θερμοκ. εύρος 24ώρου	Μέγιστον	'Ελάχιστον	Θερμοκ. εύρος 24ώρου
16/ 7/63	26.6	—	→ 21.0	—	25.0	—	
»	29.2	—	—	—	—	23.0	
»	27.6	29.9	—	8.9	—	—	2.0
17/ 7/63	25.9	—	24.0	—	25.0	—	
»	31.0	—	—	—	—	23.0	
»	29.2	31.8	—	7.8	—	—	2.0
18/ 7/63	26.9	—	23.3	—	26.5	—	
»	26.2	—	—	—	—	23.5	
»	26.0	30.6	—	7.3	—	—	3.0
19/ 7/63	26.8	—	22.2	—	27.0	—	
»	28.1	—	—	—	—	24.5	
»	26.2	32.6	—	10.4	—	—	2.5
20/ 7/63	27.6	—	23.8	—	26.5	—	
»	31.8	—	—	—	—	25.0	
»	30.0	33.8	—	10.0	—	—	1.5
21/ 7/63	28.8	—	25.8	—	26.5	—	
»	34.1	—	—	—	—	24.5	
»	30.8	35.0	—	9.2	—	—	2.0
22/ 7/63	29.4	—	26.3	—	26.0	—	
»	33.2	—	—	—	—	24.5	
»	29.6	35.0	—	8.7	—	—	1.5
23/ 7/63	27.8	—	25.5	—	25.5	—	
»	30.0	—	—	—	—	24.0	
»	28.4	30.6	—	5.1	—	—	1.5
24/ 7/63	25.8	—	24.9	—	25.5	—	
»	29.1	—	—	—	—	23.5	
»	27.4	31.1	—	6.2	—	—	2.0
25/ 7/63	26.4	—	24.6	—	25.5	—	
»	30.7	—	—	—	—	23.5	
»	24.4	31.2	—	6.6	—	—	2.0
26/ 7/63	25.6	—	23.6	—	26.0	—	
»	30.4	—	—	—	—	23.5	
»	27.2	31.8	—	8.2	—	—	2.5
27/ 7/63	28.3	—	24.0	—	25.5	—	
»	32.0	—	—	—	—	24.0	
»	27.9	32.0	—	8.0	—	—	1.5
28/ 7/63	29.9	—	24.8	—	25.5	—	
»	32.4	—	—	—	—	24.0	
»	29.2	33.0	—	8.2	—	—	1.5
29/ 7/63	28.2	—	24.6	—	26.0	—	
»	34.0	—	—	—	—	24.0	
»	30.4	34.6	—	10.0	—	—	2.0
30/ 7/63	28.6	—	25.8	—	26.0	—	
»	33.8	—	—	—	—	24.0	
»	28.4	34.6	—	8.8	—	—	2.0
31/ 7/63	28.8	—	26.0	—	25.5	—	
»	31.6	—	—	—	—	24.0	
»	29.2	31.8	—	5.8	—	—	1.5
Μέση τιμή 15μέρου	28.97	32.46	24.38	8.08	25.84	23.90	1.94
Μέση τιμή μηνός	28.25	31.38	24.19	7.19	26.17	24.16	2.01
		Μ.τ.	27.78		Μ.τ.	25.16	

Α'. 15μερον Αύγουστου 1963

Ημερομ.	Θερμοκρασία Άέρος εις °C.				Θερμοκρασία Θαλάσσης εις °C.		
	Ξηρόν	Μέγιστον	Έλάχιστον	Θερμοκ. εύρος 24ώρου	Μέγιστον	Έλάχιστον	Θερμοκ. εύρος 24ώρου
1/ 8/63	28.6	—	26.6	—	25.5	—	
»	33.8	—	—	—	—	23.5	
»	30.0	34.8	—	8.2	—	—	2.0
2/ 8/63	28.4	—	26.2	—	25.5	—	
»	32.0	—	—	—	—	23.5	
»	29.4	34.8	—	8.6	—	—	2.0
3/ 8/63	27.6	—	25.4	—	25.0	—	
»	31.6	—	—	—	—	23.5	
»	28.2	34.6	—	9.2	—	—	1.5
4/ 8/63	28.0	—	26.2	—	25.0	—	
»	31.2	—	—	—	—	→ 23.0	
»	29.8	34.2	—	8.0	—	—	2.0
5/ 8/63	27.0	—	24.4	—	26.0	—	
»	32.2	—	—	—	—	24.0	
»	28.6	34.6	—	10.2	—	—	2.0
6/ 8/63	27.6	—	24.4	—	25.5	—	
»	31.8	—	—	—	—	24.0	
»	28.4	34.6	—	10.2	—	—	1.5
7/ 8/63	27.0	—	24.8	—	26.0	—	
»	32.8	—	—	—	—	23.5	
»	27.8	34.6	—	9.8	—	—	2.5
8/ 8/63	27.6	—	24.8	—	27.0	—	
»	28.6	—	—	—	—	24.0	
»	26.4	34.6	—	9.8	—	—	3.0
9/ 8/63	28.8	—	29.6	—	27.5	—	
»	27.2	—	—	—	—	24.0	
»	29.2	34.6	—	5.0	—	—	▶ 3.5
10/ 8/63	26.6	—	26.2	—	28.0	—	
»	29.6	—	—	—	—	25.5	
»	28.8	34.6	—	8.4	—	—	2.5
11/ 8/63	26.2	—	25.6	—	26.5	—	
»	27.0	—	—	—	—	25.5	
»	25.6	34.4	—	8.8	—	—	1.0
12/ 8/63	26.4	—	22.4	—	27.0	—	
»	27.8	—	—	—	—	25.0	
»	27.0	34.4	—	12.0	—	—	2.0
13/ 8/63	26.6	—	21.8	—	27.5	—	
»	27.8	—	—	—	—	25.0	
»	27.4	34.4	—	12.6	—	—	2.5
14/ 8/63	27.4	—	21.8	—	28.0	—	
»	29.4	—	—	—	—	25.5	
»	31.6	34.4	—	▶ 12.6	—	—	2.5
15/ 8/63	30.0	—	24.8	—	29.0	—	
»	30.2	—	—	—	—	25.5	
»	30.0	34.4	—	9.6	—	—	3.5
Μέση τιμή 15μέρου	28.77	34.53	25.00	9.53	26.60	24.33	2.27

Β'. 15μερον Αύγουστου 1963

Ήμερομ.	Θερμοκρασία 'Αέρος εις °C				Θερμοκρασία Θαλάσσης εις °C		
	Ξηρόν	Μέγιστον	'Ελάχιστον	Θερμοκ. εύρος 24ώρου	Μέγιστον	'Ελάχιστον	Θερμοκ. εύρος 24ώρου
16/ 8/63	29.6	—	25.6	—	29.5	—	
»	30.4	—	—	—	—	26.5	
»	30.2	32.2	—	6.6	—	—	3.5
17/ 8/63	29.9	—	26.4	—	29.5	—	
»	31.2	—	—	—	—	26.5	
»	32.8	37.0	—	10.6	—	—	3.0
18/ 8/63	32.4	—	27.4	—	28.0	—	
»	30.4	—	—	—	—	26.5	
»	31.2	37.9	—	10.5	—	—	1.5
19/ 8/63	28.4	—	25.5	—	29.0	—	
»	31.8	—	—	—	—	26.5	
»	30.2	34.8	—	9.3	—	—	2.5
20/ 8/63	30.0	—	25.0	—	27.0	—	
»	28.8	—	—	—	—	25.5	
»	30.8	35.8	—	10.8	—	—	1.5
21/ 8/63	27.8	—	25.8	—	27.5	—	
»	29.8	—	—	—	—	25.0	
»	27.4	36.0	—	10.2	—	—	2.5
22/ 8/63	26.7	—	23.8	—	27.5	—	
»	28.1	—	—	—	—	26.0	
»	29.7	30.1	—	6.3	—	—	1.5
23/ 8/63	26.5	—	24.6	—	26.5	—	
»	29.4	—	—	—	—	24.5	
»	26.9	30.4	—	5.8	—	—	2.0
24/ 8/63	24.8	—	20.8	—	26.0	—	
»	30.8	—	—	—	—	23.5	
»	27.0	30.8	—	10.0	—	—	2.5
25/ 8/63	22.4	—	21.4	—	26.0	—	
»	32.4	—	—	—	—	24.0	
»	27.6	32.6	—	11.2	—	—	2.0
26/ 8/63	28.1	—	24.2	—	26.0	—	
»	33.1	—	—	—	—	24.0	
»	29.9	33.6	—	9.4	—	—	2.0
27/ 8/63	29.4	—	21.4	—	25.5	—	
»	33.1	—	—	—	—	24.0	
»	28.3	33.1	—	11.7	—	—	1.5
28/ 8/63	25.9	—	24.2	—	26.0	—	
»	30.7	—	—	—	—	24.0	
»	27.4	31.4	—	7.2	—	—	2.0
29/ 8/63	25.2	—	22.2	—	26.5	—	
»	26.9	—	—	—	—	24.0	
»	25.0	28.0	—	5.8	—	—	2.5
30/ 8/63	25.0	—	22.1	—	27.0	—	
»	25.7	—	—	—	—	24.5	
»	26.6	26.6	—	4.5	—	—	2.5
31/ 8/63	27.6	—	23.6	—	25.5	—	
»	26.6	—	—	—	—	25.0	
»	26.7	27.8	—	4.2	—	—	0.5
Μέση τιμή 15μέρου	28.65	32.38	24.00	8.38	27.06	24.96	2.10
Μέση τιμή μηνός	28.71	33.45	24.50	8.95	26.83	24.64	2.19
		Μ.τ.	28.97		Μ.τ.	25.73	

Α'. 15μερον Σεπτεμβριου 1963

Ημερομ.	Θερμοκρασία Άέρος εις °C				Θερμοκρασία Θαλάσσης εις °C		
	Ξηρον	Μέγιστον	Έλαχιστον	Θερμοκ. εΰρος 24ΰρου	Μέγιστον	Έλαχιστον	Θερμοκ. εΰρος 24ΰρου
1/ 9/63	27.0	—	22.1	—	27.0	—	
»	26.6	—	—	—	—	24.5	
»	25.4	28.6	—	6.5	—	—	2.5
2/ 9/63	24.8	—	21.7	—	26.0	—	
»	30.4	—	—	—	—	25.0	
»	26.6	30.4	—	8.7	—	—	1.0
3/ 9/63	25.4	—	23.4	—	25.5	—	
»	30.6	—	—	—	—	24.5	
»	27.0	31.2	—	7.8	—	—	1.0
4/ 9/63	26.2	—	22.6	—	26.0	—	
»	32.8	—	—	—	—	24.0	
»	27.6	33.0	—	10.4	—	—	2.0
5/ 9/63	26.6	—	23.0	—	27.0	—	
»	27.9	—	—	—	—	24.0	
»	28.2	33.2	—	10.2	—	—	3.0
6/ 9/63	28.6	—	24.4	—	27.5	—	
»	28.4	—	—	—	—	24.5	
»	28.8	32.8	—	8.4	—	—	3.0
7/ 9/63	26.4	—	24.0	—	27.0	—	
»	24.6	—	—	—	—	25.0	
»	26.6	33.0	—	9.0	—	—	2.0
8/ 9/63	26.0	—	23.2	—	27.0	—	
»	26.8	—	—	—	—	25.0	
»	27.2	28.6	—	5.4	—	—	2.0
9/ 9/63	25.2	—	21.8	—	26.0	—	
»	28.2	—	—	—	—	24.5	
»	27.2	28.8	—	7.0	—	—	1.5
10/ 9/63	25.8	—	22.8	—	26.0	—	
»	26.9	—	—	—	—	24.5	
»	25.4	27.8	—	5.0	—	—	1.5
11/ 9/63	24.8	—	21.0	—	26.5	—	
»	26.6	—	—	—	—	24.5	
»	27.6	29.6	—	8.6	—	—	2.0
12/ 9/63	24.6	—	21.2	—	26.0	—	
»	29.8	—	—	—	—	24.5	
»	26.8	31.2	—	10.0	—	—	1.5
13/ 9/63	24.4	—	22.2	—	25.5	—	
»	31.0	—	—	—	—	24.0	
13/ 9/63	26.6	31.2	—	9.0	—	—	1.5
14/ 9/63	25.0	—	22.2	—	25.5	—	
»	30.8	—	—	—	—	24.0	
»	27.2	31.2	—	9.0	—	—	1.5
15/ 9/63	24.6	—	22.0	—	25.0	—	
»	27.9	—	—	—	—	24.0	
»	24.0	28.3	—	6.3	—	—	1.0
Μέση τιμή 15μέρου	27.04	30.59	22.50	8.09	26.23	24.43	1.80

Β'. 15μερον Σεπτεμβριου 1963

'Ημερομ.	Θερμοκρασία 'Αέρος εις °C				Θερμοκρασία Θαλάσσης εις °C		
	Ξηρόν	Μέγιστον	'Ελάχιστον	Θερμοκ. εύρος 24ώρου	Μέγιστον	'Ελάχιστον	Θερμοκ. εύρος 24ώρου
16/ 9/63	22.4	—	20.5	—	25.5	—	
»	27.2	—	—	—	—	23.0	
»	23.6	27.4	—	6.9	—	—	2.5
17/ 9/63	22.6	—	20.2	—	25.0	—	
»	28.2	—	—	—	—	23.5	
»	23.8	28.4	—	8.2	—	—	1.5
18/ 9/63	24.0	—	20.8	—	25.0	—	
»	28.6	—	—	—	—	23.5	
»	25.0	29.6	—	8.8	—	—	1.5
19/ 9/63	23.2	—	20.4	—	25.5	—	
»	25.8	—	—	—	—	23.5	
»	25.6	28.4	—	8.0	—	—	2.0
20/ 9/63	22.8	—	19.6	—	25.0	—	
»	30.6	—	—	—	—	23.5	
»	26.0	30.8	—	11.2	—	—	1.5
21/ 9/63	24.4	—	21.6	—	24.5	—	
»	29.0	—	—	—	—	23.0	
»	24.4	29.2	—	7.6	—	—	1.5
22/ 9/63	22.2	—	20.6	—	23.0	—	
»	24.8	—	—	—	—	21.5	
»	22.6	25.2	—	4.6	—	—	1.5
23/ 9/63	21.2	—	19.4	—	23.0	→ 21.0	
»	23.6	—	—	—	—	—	
»	21.4	24.2	—	4.8	—	—	2.0
24/ 9/63	20.2	—	18.8	—	23.5	—	
»	23.6	—	—	—	—	21.5	
»	21.2	24.0	—	5.2	—	—	2.0
25/ 9/63	19.6	—	→ 17.6	—	24.5	—	
»	23.7	—	—	—	—	23.0	
»	22.4	22.4	—	4.8	—	—	1.5
26/ 9/63	20.0	—	18.4	—	24.0	—	
»	22.9	—	—	—	—	23.0	
»	21.8	24.4	—	6.0	—	—	→ 1.0
27/ 9/63	21.8	—	20.4	—	25.0	—	
»	24.4	—	—	—	—	23.0	
»	23.6	24.8	—	→ 4.4	—	—	2.0
28/ 9/63	22.0	—	19.4	—	25.5	—	
»	24.6	—	—	—	—	23.5	
»	23.6	25.6	—	6.2	—	—	2.0
29/ 9/63	23.4	—	19.8	—	25.0	—	
»	24.6	—	—	—	—	23.5	
»	24.4	25.4	—	5.6	—	—	1.5
30/ 9/63	20.2	—	20.0	—	25.0	—	
»	24.2	—	—	—	—	23.5	
»	22.6	25.6	—	5.6	—	—	1.5
Μέση τιμή 15μέρον	23.72	26.36	19.83	6.53	24.60	22.90	1.70
Μέση τιμή μηνός	25.38	28.47	21.16	7.31	25.41	23.66	1.75
		Μ.τ.	24.81		Μ.τ.	24.53	

Α'. 15μερον Ὀκτωβρίου 1963

Ἡμερομ.	Θερμοκρασία Ἀέρος εἰς °C				Θερμοκρασία Θαλάσσης εἰς °C		
	Ἐπιρὸν	Μέγιστον	Ἐλάχιστον	Θερμοκ. εὐρος 24ώρου	Μέγιστον	Ἐλάχιστον	Θερμοκ. εὐρος 24ώρου
1/10/63	21.4	—	20.6	—	25.5	—	
»	23.0	—	—	—	—	23.5	
»	22.2	23.8	—	3.2	—	—	2.0
2/10/63	22.2	—	20.6	—	25.5	—	
»	23.6	—	—	—	—	24.0	
»	20.8	24.5	—	3.9	—	—	1.5
3/10/63	21.2	—	19.2	—	▶25.5	—	
»	24.8	—	—	—	—	23.5	
»	21.1	25.2	—	6.0	—	—	2.0
4/10/63	21.6	—	19.0	—	25.0	—	
»	23.6	—	—	—	—	23.5	
»	23.2	24.2	—	5.2	—	—	1.5
5/10/63	24.4	—	22.0	—	25.0	—	
»	26.0	—	—	—	—	23.5	
»	23.4	▶26.4	—	4.4	—	—	1.5
6/10/63	23.8	—	22.4	—	25.0	—	
»	25.0	—	—	—	—	23.5	
»	23.6	25.4	—	3.0	—	—	1.5
7/10/63	21.1	—	19.2	—	25.0	—	
»	24.4	—	—	—	—	23.5	
»	21.0	26.0	—	6.8	—	—	1.5
8/10/63	18.6	—	13.9	—	25.0	—	
»	23.4	—	—	—	—	22.0	
»	22.0	25.0	—	▶11.1	—	—	▶3.0
9/10/63	20.0	—	19.3	—	24.5	—	
»	23.7	—	—	—	—	23.5	
»	22.2	25.6	—	6.3	—	—	1.0
10/10/63	20.6	—	18.8	—	23.5	—	
»	18.4	—	—	—	—	22.5	
»	17.8	21.0	—	2.2	—	—	1.0
11/10/63	19.6	—	17.4	—	25.0	—	
»	24.2	—	—	—	—	23.0	
»	22.0	24.8	—	7.4	—	—	2.0
12/10/63	19.8	—	18.4	—	23.5	—	
»	21.2	—	—	—	—	22.5	
»	21.8	22.2	—	3.8	—	—	1.0
13/10/63	19.6	—	16.6	—	24.0	—	
»	22.6	—	—	—	—	22.5	
»	19.4	24.2	—	7.6	—	—	1.5
14/10/63	16.6	—	13.8	—	24.0	—	
»	22.2	—	—	—	—	22.0	
»	20.2	23.0	—	9.2	—	—	2.0
15/10/63	17.6	—	16.0	—	24.0	—	
»	23.2	—	—	—	—	22.0	
»	21.0	23.8	—	7.8	—	—	2.0
Μέση τιμή 15μέρου	21.75	24.34	18.48	5.86	24.66	23.0	1.66

Β'. 15μερον 'Οκτωβρίου 1963

'Ημερομ.	Θερμοκρασία 'Αέρος εις °C.				Θερμοκρασία Θαλάσσης εις °C.		
	Επὴρον	Μέγιστον	'Ελάχιστον	Θερμοκ. εὐρος 24ώρου	Μέγιστον	'Ελάχιστον	Θερμοκ. εὐρος 24ώρου
16/10/63	19.6	—	17.4	—	22.5	—	
»	22.2	—	—	—	—	21.5	
»	19.6	23.6	—	6.2	—	—	1.0
17/10/63	18.8	—	18.2	—	22.0	—	
»	21.0	—	—	—	—	21.0	
»	19.6	21.0	—	2.8	—	—	1.0
18/10/63	19.0	—	18.2	—	22.5	—	
»	21.4	—	—	—	—	21.5	
»	19.4	22.2	—	4.0	—	—	1.0
19/10/63	19.2	—	17.0	—	21.5	—	
»	20.6	—	—	—	—	21.0	
»	17.6	21.2	—	4.2	—	—	0.5
20/10/63	18.0	—	15.4	—	21.0	—	
»	18.4	—	—	—	—	20.5	
»	16.0	19.2	—	3.8	—	—	→0.5
21/10/63	14.8	—	13.8	—	22.0	—	
»	20.4	—	—	—	—	21.0	
»	17.0	21.2	—	7.4	—	—	1.0
22/10/63	15.4	—	14.6	—	21.5	—	
»	18.4	—	—	—	—	20.5	
»	15.4	18.8	—	4.2	—	—	1.0
23/10/63	14.2	—	12.4	—	21.5	—	
»	19.8	—	—	—	—	20.5	
»	15.8	20.0	—	7.6	—	—	1.0
24/10/63	14.8	—	→11.0	—	22.0	—	
»	19.6	—	—	—	—	20.5	
»	16.4	20.2	—	9.2	—	—	1.5
25/10/63	14.0	—	13.6	—	20.5	—	
»	16.2	—	—	—	—	19.0	
»	13.6	16.8	—	3.2	—	—	1.5
26/10/63	13.6	—	13.4	—	20.5	—	
»	16.8	—	—	—	—	19.5	
»	14.4	17.2	—	3.8	—	—	1.0
27/10/63	15.0	—	14.2	—	20.0	—	
»	14.6	—	—	—	—	19.0	
»	16.0	16.2	—	→ 2.0	—	—	1.0
28/10/63	14.8	—	14.0	—	20.5	—	
»	19.2	—	—	—	—	19.0	
»	15.6	20.0	—	6.0	—	—	1.5
29/10/63	14.8	—	15.0	—	20.5	—	
»	18.6	—	—	—	—	→18.5	
»	16.8	20.2	—	5.2	—	—	2.0
30/10/63	15.2	—	13.4	—	21.0	—	
»	20.0	—	—	—	—	19.5	
»	15.6	21.2	—	7.8	—	—	1.5
31/10/63	15.0	—	12.2	—	20.0	—	
»	17.8	—	—	—	—	19.5	
»	16.4	17.8	—	5.6	—	—	0.5
Μέση τιμή							
15μέρου	17.21	19.80	14.61	5.19	21.21	20.12	1.09
Μέση τιμή							
μηνός	19.48	22.07	16.54	5.53	22.93	21.56	1.37
		Μ.τ.	19.30		Μ.τ.	22.24	

Α'. 15μερον Νοεμβριου 1963

'Ημερομ.	Θερμοκρασία 'Αέρος εις °C:				Θερμοκρασία Θαλάσσης εις °C		
	Ξηρόν	Μέγιστον	'Ελάχιστον	Θερμοκ. εύρος 24ώρου	Μέγιστον	'Ελάχιστον	Θερμοκ. εύρος 24ώρου
1/11/63	15.2	—	13.8	—	20.0	—	
»	17.6	—	—	—	—	18.5	
»	14.0	18.2	—	4.4	—	—	1.5
2/11/63	13.0	—	12.4	—	20.0	—	
»	17.6	—	—	—	—	19.0	
»	13.8	18.2	—	5.8	—	—	1.0
3/11/63	13.4	—	10.1	—	21.0	—	
»	19.1	—	—	—	—	19.0	
»	18.6	18.8	—	8.7	—	—	2.0
4/11/63	15.2	—	13.0	—	21.5	—	
»	20.4	—	—	—	—	19.0	
»	19.8	22.8	—	9.8	—	—	2.5
5/11/63	16.8	—	15.4	—	21.5	—	
»	21.2	—	—	—	—	20.0	
»	19.6	21.8	—	6.4	—	—	1.5
6/11/63	17.6	—	16.6	—	21.5	—	
»	21.8	—	—	—	—	20.0	
»	19.6	22.2	—	5.6	—	—	1.5
7/11/63	17.2	—	16.6	—	21.5	—	
»	21.0	—	—	—	—	20.5	
»	19.2	21.8	—	5.2	—	—	1.0
8/11/63	16.4	—	15.1	—	21.5	—	
»	21.6	—	—	—	—	20.5	
»	20.0	22.0	—	6.9	—	—	1.0
9/11/63	16.0	—	14.4	—	21.5	—	
»	21.2	—	—	—	—	20.5	
»	17.8	22.2	—	7.8	—	—	1.0
10/11/63	16.0	—	14.4	—	21.5	—	
»	20.6	—	—	—	—	20.0	
»	28.6	21.6	—	7.2	—	—	1.5
11/11/63	13.6	—	13.6	—	21.5	—	
»	20.8	—	—	—	—	19.5	
»	19.2	22.2	—	8.6	—	—	2.0
12/11/63	15.4	—	14.0	—	21.0	—	
»	21.2	—	—	—	—	20.0	
»	19.4	23.6	—	9.6	—	—	1.0
13/11/63	17.6	—	13.8	—	21.0	—	
»	21.2	—	—	—	—	20.0	
»	19.8	21.8	—	8.0	—	—	1.0
14/11/63	16.4	—	14.8	—	21.0	—	
»	21.0	—	—	—	—	20.0	
»	19.4	22.8	—	8.0	—	—	1.0
15/11/63	20.0	—	18.2	—	21.5	—	
»	24.0	—	—	—	—	20.0	
»	19.8	24.4	—	6.2	—	—	1.5
Μέση τιμή 15μέρου	18.63	21.62	14.41	7.21	21.16	19.76	1.40

Β'. 15μερον Νοεμβρίου 1963

'Ημερομ.	Θερμοκρασία 'Αέρος εις °C				Θερμοκρασία Θαλάσσης εις °C		
	Ξηρόν	Μέγιστον	'Ελάχιστον	Θερμοκ. εύρος 24ώρου	Μέγιστον	'Ελάχιστον	Θερμοκ. εύρος 24ώρου
16/11/63	16.0	—	15.0	—	21.0	—	
»	22.0	—	—	—	—	20.0	
»	19.8	24.4	—	9.4	—	—	1.0
17/11/63	20.8	—	14.6	—	21.0	—	
»	21.2	—	—	—	—	20.0	
»	20.4	24.2	—	9.6	—	—	1.0
18/11/63	17.2	—	15.8	—	21.5	—	
»	21.4	—	—	—	—	20.0	
»	19.6	22.8	—	7.0	—	—	1.5
19/11/63	18.2	—	17.0	—	20.5	—	
»	17.6	—	—	—	—	20.0	
»	16.0	19.2	—	2.2	—	—	→ 0.5
20/11/63	13.4	—	13.0	—	21.0	—	
»	20.8	—	—	—	—	20.0	
»	17.8	21.6	—	8.6	—	—	1.0
21/11/63	18.2	—	17.6	—	20.5	—	
»	20.4	—	—	—	—	19.5	
»	18.8	20.6	—	3.0	—	—	1.0
22/11/63	10.6	—	10.2	—	20.0	—	
»	11.0	—	—	—	—	→ 17.0	
»	10.0	11.4	—	→ 1.2	—	—	▶ 3.0
23/11/63	8.4	—	8.0	—	19.0	—	
»	14.0	—	—	—	—	18.0	
»	12.2	14.8	—	6.8	—	—	1.0
24/11/63	17.8	—	10.6	—	20.0	—	
»	18.2	—	—	—	—	18.0	
»	11.6	18.8	—	8.2	—	—	2.0
25/11/63	8.2	—	→ 7.0	—	19.5	—	
»	19.2	—	—	—	—	18.0	
»	16.2	20.2	—	▶ 13.2	—	—	1.5
26/11/63	9.4	—	8.4	—	19.5	—	
»	19.0	—	—	—	—	18.0	
»	18.2	20.0	—	—	—	—	1.5
27/11/63	11.4	—	11.0	—	20.0	—	
»	19.0	—	—	—	—	18.5	
»	19.4	20.0	—	9.0	—	—	1.5
28/11/63	16.0	—	14.2	—	19.0	—	
»	19.0	—	—	—	—	18.0	
»	18.8	20.0	—	5.8	—	—	1.0
29/11/63	16.4	—	13.8	—	18.5	—	
»	16.8	—	—	—	—	17.5	
»	15.4	18.0	—	4.2	—	—	1.0
30/11/63	13.6	—	12.4	—	18.0	—	
»	13.0	—	—	—	—	17.0	
»	12.6	13.6	—	1.2	—	—	1.0
Μέση τιμή 15μέρου	16.33	19.30	12.57	6.73	19.93	18.63	1.30
Μέση τιμή μηνός	17.48	20.46	13.49	6.97	20.54	19.19	1.35
		M.τ.	16.97		M.τ.	19.86	

Α'. 15μερον Δεκεμβρίου 1963

Ήμερομ.	Θερμοκρασία Άέρος εις °C				Θερμοκρασία Θαλάσσης εις °C		
	Ξηρόν	Μέγιστον	Ελάχιστον	Θερμοκ. εύρος 24ώρου	Μέγιστον	Ελάχιστον	Θερμοκ. εύρος 24ώρου
1/12/63	12.2	—	12.0	—	17.5	—	
»	13.6	—	—	—	—	16.5	
»	11.6	13.9	—	1.9	—	—	1.0
2/12/63	10.4	—	10.0	—	17.5	—	
»	11.8	—	—	—	—	16.5	
»	10.2	12.4	—	2.4	—	—	1.0
3/12/63	8.8	—	8.4	—	17.0	—	
»	10.8	—	—	—	—	16.0	
»	9.2	11.2	—	2.8	—	—	1.0
4/12/63	—	—	—	—	18.5	—	
»	12.6	—	—	—	—	17.0	
»	12.4	14.8	—	—	—	—	1.5
5/12/63	11.8	—	11.0	—	18.5	—	
»	18.6	—	—	—	—	17.5	
»	—	—	—	—	—	—	1.0
6/12/63	14.0	—	11.4	—	19.0	—	
»	20.1	—	—	—	—	18.0	
»	—	20.2	—	8.8	—	—	1.0
7/12/63	13.2	—	12.6	—	18.0	—	
»	15.6	—	—	—	—	17.5	
»	12.0	15.8	—	3.2	—	—	0.5
8/12/63	10.4	—	10.2	—	18.0	—	
»	—	—	—	—	—	16.5	
»	10.4	14.0	—	3.8	—	—	1.5
9/12/63	7.2	—	7.2	—	17.0	—	
»	9.2	—	—	—	—	15.5	
»	7.0	9.4	—	2.2	—	—	1.5
10/12/63	9.8	—	7.0	—	17.0	—	
»	9.4	—	—	—	—	15.0	
»	8.2	10.0	—	3.0	—	—	2.0
11/12/63	7.0	—	6.8	—	17.0	—	
»	9.8	—	—	—	—	17.0	
»	12.0	12.2	—	5.4	—	—	0
12/12/63	11.6	—	9.8	—	17.5	—	
»	16.8	—	—	—	—	16.5	
»	17.0	17.2	—	7.4	—	—	1.0
13/12/63	18.2	—	16.0	—	17.5	—	
»	18.6	—	—	—	—	16.5	
»	17.8	19.2	—	3.2	—	—	1.0
14/12/63	13.2	—	12.4	—	17.0	—	
»	18.4	—	—	—	—	16.5	
»	17.0	19.2	—	6.8	—	—	0.5
15/12/63	15.4	—	9.6	—	17.0	—	
»	18.0	—	—	—	—	16.0	
»	17.4	21.0	—	11.4	—	—	1.0
Μέση τιμή 15μέρου	12.89	15.03	10.31	4.72	17.60	16.56	1.04

Β'. 15μερον Δεκεμβρίου 1963

Ήμερομ.	Θερμοκρασία Άερος εις °C				Θερμοκρασία Θαλάσσης εις °C		
	Ξηρόν	Μέγιστον	Ελάχιστον	Θερμοκ. εύρος 24ώρου	Μέγιστον	Ελάχιστον	Θερμοκ. εύρος 24ώρου
16/12/63	18.0	—	14.0	—	17.5	—	
»	18.8	—	—	—	—	16.5	
»	18.4	19.0	—	5.0	—	—	1.0
17/12/63	18.8	—	18.4	—	17.5	—	
»	19.2	—	—	—	—	17.0	
»	17.0	20.4	—	2.0	—	—	0.5
18/12/63	15.0	—	15.0	—	17.0	—	
»	15.2	—	—	—	—	17.0	
»	14.8	15.6	—	0.6	—	—	→ 0
19/12/63	13.2	—	13.2	—	18.0	—	
»	18.6	—	—	—	—	17.0	
»	19.0	▶ 21.8	—	8.6	—	—	1.0
20/12/63	19.2	—	13.0	—	18.0	—	
»	19.1	—	—	—	—	17.0	
»	18.7	21.6	—	8.6	—	—	1.0
21/12/63	19.2	—	18.2	—	17.5	—	
»	20.2	—	—	—	—	17.0	
»	19.6	21.0	—	2.8	—	—	0.5
22/12/63	15.8	—	14.8	—	18.0	—	
»	20.0	—	—	—	—	17.0	
»	17.4	20.2	—	5.4	—	—	1.0
23/12/63	12.8	—	12.6	—	17.5	—	
»	18.2	—	—	—	—	16.5	
»	14.0	18.4	—	5.8	—	—	1.0
24/12/63	9.6	—	9.6	—	16.5	—	
»	9.2	—	—	—	—	14.0	
»	8.0	10.0	—	→ 0.4	—	—	2.5
25/12/63	8.2	—	7.2	—	17.0	—	
»	11.4	—	—	—	—	→ 14.0	
»	10.2	12.6	—	5.4	—	—	▶ 3.0
26/12/63	6.6	—	6.0	—	16.5	—	
»	12.4	—	—	—	—	15.5	
»	8.8	12.6	—	6.6	—	—	1.0
27/12/63	4.8	—	4.2	—	17.0	—	
»	15.0	—	—	—	—	15.5	
»	10.0	16.0	—	▶ 11.8	—	—	1.5
28/12/63	11.8	—	8.0	—	16.5	—	
»	15.0	—	—	—	—	15.5	
»	11.4	16.8	—	8.8	—	—	1.0
29/12/63	8.6	—	8.4	—	15.5	—	
»	9.2	—	—	—	—	14.5	
»	8.0	16.8	—	8.4	—	—	1.0
30/12/63	8.0	—	7.0	—	15.5	—	
»	10.2	—	—	—	—	15.0	
»	8.8	14.4	—	7.4	—	—	0.5
31/12/63	5.4	—	→ 3.8	—	16.0	—	
»	12.6	—	—	—	—	14.5	
»	9.0	14.6	—	10.8	—	—	1.5
Μέση τιμή 15μέρου	13.59	16.98	10.83	6.15	16.96	15.84	1.12
Μέση τιμή μηνός	13.24	16.00	10.57	5.43	17.28	16.20	1.08
		M.τ.	13.48		M.τ.	16.74	

Α'. 15μερον 'Ιανουαρίου 1964

'Ημερομ.	Θερμοκρασία 'Αέρος εις °C				Θερμοκρασία Θαλάσσης εις °C		
	Ξηρόν	Μέγιστον	'Ελάχιστον	Θερμοκ. εΰρος 24ώρου	Μέγιστον	'Ελάχιστον	Θερμοκ. εΰρος 24ώρου
1/ 1/64	5.2	—	4.2	—	15.0	—	
»	14.6	—	—	—	—	14.5	
»	7.8	►15.8	—	11.6	—	—	0.5
2/ 1/64	9.0	—	4.0	—	►15.5	—	
»	10.4	—	—	—	—	15.0	
»	9.0	9.0	—	5.0	—	—	0.5
3/ 1/64	7.8	—	7.4	—	15.0	—	
»	8.2	—	—	—	—	14.0	
»	6.0	9.2	—	1.8	—	—	1.0
4/ 1/64	9.8	—	5.4	—	14.0	—	
»	11.4	—	—	—	—	13.0	
»	14.2	11.8	—	6.4	—	—	1.0
5/ 1/64	8.6	—	7.2	—	13.0	—	
»	10.2	—	—	—	—	12.0	
»	8.4	11.6	—	4.4	—	—	1.0
6/ 1/64	8.6	—	6.4	—	14.5	—	
»	10.8	—	—	—	—	13.5	
»	9.6	11.6	—	5.2	—	—	1.0
7/ 1/64	8.0	—	7.0	—	14.0	—	
»	6.4	—	—	—	—	12.5	
»	8.9	9.2	—	2.2	—	—	1.5
8/ 1/64	8.6	—	8.0	—	14.0	—	
»	10.2	—	—	—	—	13.0	
»	9.0	10.4	—	2.4	—	—	1.0
9/ 1/64	8.4	—	7.4	—	13.5	—	
»	9.2	—	—	—	—	12.0	
»	8.2	9.4	—	2.0	—	—	1.5
10/ 1/64	7.0	—	6.4	—	14.0	—	
»	9.0	—	—	—	—	12.0	
»	7.4	9.2	—	2.8	—	—	2.0
11/ 1/64	6.6	—	6.0	—	13.5	—	
»	9.2	—	—	—	—	12.5	
»	7.8	10.0	—	4.0	—	—	1.0
12/ 1/64	7.8	—	6.0	—	14.5	—	
»	10.6	—	—	—	—	12.5	
»	8.0	11.4	—	5.4	—	—	2.0
13/ 1/64	6.8	—	6.6	—	14.5	—	
»	12.0	—	—	—	—	12.5	
»	7.6	12.0	—	5.4	—	—	2.0
14/ 1/64	6.2	—	4.7	—	15.0	—	
»	13.6	—	—	—	—	13.5	
»	11.0	14.4	—	9.7	—	—	1.5
15/ 1/64	8.6	—	7.9	—	14.5	—	
»	14.4	—	—	—	—	13.5	
»	12.2	14.7	—	6.8	—	—	1.0
Μέση τιμή 15μέρου	9.16	11.31	6.30	5.01	14.30	13.06	1.24

Β'. 15μερον 'Ιανουαρίου 1964

'Ημερομ.	Θερμοκρασία 'Αέρος εις °C				Θερμοκρασία Θαλάσσης εις °C		
	Ξηρόν	Μέγιστον	'Ελάχιστον	Θερμοκ. εύρος 24ώρου	Μέγιστον	'Ελάχιστον	Θερμοκ. εύρος 24ώρου
16/ 1/64	8.2	—	7.6	—	14.0	—	
»	7.4	—	—	—	—	12.5	
»	6.4	10.0	—	2.4	—	—	1.5
17/ 1/64	2.2	—	1.9	—	12.5	—	
»	1.0	—	—	—	—	11.0	
»	0.4	2.2	—	→ 0.3	—	—	1.5
18/ 1/64	-0.4	—	-0.1	—	12.0	—	
»	2.2	—	—	—	—	11.0	
»	2.4	1.8	—	1.9	—	—	1.0
19/ 1/64	2.6	—	1.2	—	13.5	—	
»	7.6	—	—	—	—	12.0	
»	4.0	8.6	—	7.4	—	—	1.5
20/ 1/64	0.8	—	→ -0.6	—	14.0	—	
»	9.6	—	—	—	—	12.0	
»	5.2	12.2	—	→ 12.8	—	—	2.0
21/ 1/64	4.4	—	2.2	—	13.0	—	
»	8.0	—	—	—	—	11.5	
»	6.8	9.2	—	7.0	—	—	1.5
22/ 1/64	5.2	—	5.0	—	14.0	—	
»	11.3	—	—	—	—	12.0	
»	7.6	11.8	—	6.8	—	—	2.0
23/ 1/64	2.4	—	1.7	—	14.0	—	
»	11.0	—	—	—	—	11.5	
»	7.4	11.0	—	9.3	—	—	2.5
24/ 1/64	4.6	—	3.8	—	12.0	—	
»	7.0	—	—	—	—	9.5	
»	6.0	7.9	—	4.1	—	—	2.5
25/ 1/64	-0.8	—	0	—	14.0	—	
»	10.8	—	—	—	—	10.5	
»	9.2	12.2	—	12.2	—	—	3.5
26/ 1/64	11.4	—	1.8	—	14.5	—	
»	13.2	—	—	—	—	12.0	
»	7.4	13.2	—	11.4	—	—	2.5
27/ 1/64	3.0	—	2.2	—	14.0	—	
»	12.0	—	—	—	—	11.0	
»	10.4	12.6	—	10.4	—	—	3.0
28/ 1/64	4.2	—	2.9	—	14.0	—	
»	14.0	—	—	—	—	9.0	
»	11.0	14.4	—	11.5	—	—	5.0
29/ 1/64	8.0	—	3.0	—	12.5	—	
»	6.6	—	—	—	—	→ 6.5	
»	8.2	8.4	—	5.4	—	—	→ 6.0
30/ 1/64	8.6	—	6.4	—	13.5	—	
»	11.6	—	—	—	—	12.0	
»	8.8	11.6	—	5.2	—	—	1.5
31/ 1/64	8.4	—	8.2	—	13.5	—	
»	11.2	—	—	—	—	13.0	
»	9.8	11.4	—	3.2	—	—	→ 0.5
Μέση τιμή 15μέρου	6.83	9.90	2.95	6.95	13.43	11.06	2.37
Μέση τιμή μηνός	7.99	10.60	4.62	5.98	13.86	12.06	1.80
		Μ.τ. 7.61			Μ.τ. 12.96		

Α'. 15μερον Φεβρουαρίου 1964

*Ημερομ.	Θερμοκρασία 'Αέρος εις °C				Θερμοκρασία Θαλάσσης εις °C		
	Ξηρόν	Μέγιστον	'Ελάχιστον	Θερμοκ. εΰρος 24ώρου	Μέγιστον	'Ελάχιστον	Θερμοκ. εΰρος 24ώρου
1/ 2/64	8.6	—	6.8	—	13.5	—	
»	—	—	—	—	—	12.5	
»	9.2	12.5	—	5.7	—	—	1.0
2/ 2/64	8.4	—	7.0	—	13.5	—	
»	12.1	—	—	—	—	12.0	
»	10.2	12.6	—	5.6	—	—	1.5
3/ 2/64	9.8	—	9.6	—	12.0	—	
»	10.6	—	—	—	—	11.5	
»	7.4	11.3	—	1.7	—	—	0.5
4/ 2/64	7.2	—	6.0	—	12.5	—	
»	10.0	—	—	—	—	11.0	
»	8.8	10.6	—	4.6	—	—	1.5
5/ 2/64	6.3	—	3.0	—	13.0	—	
»	13.0	—	—	—	—	11.5	
»	9.4	14.0	—	11.0	—	—	1.5
6/ 2/64	5.4	—	3.8	—	13.5	—	
»	12.4	—	—	—	—	12.0	
»	11.6	14.2	—	10.4	—	—	1.5
7/ 2/64	5.2	—	5.0	—	12.5	—	
»	6.2	—	—	—	—	11.5	
»	5.4	6.6	—	1.6	—	—	1.0
8/ 2/64	4.2	—	3.7	—	11.5	—	
»	3.4	—	—	—	—	→10.0	
»	2.8	4.6	—	→ 0.9	—	—	1.5
9/ 2/64	6.4	—	0.8	—	13.0	—	
»	7.6	—	—	—	—	11.0	
»	7.5	9.4	—	8.6	—	—	2.0
10/ 2/64	2.2	—	→0.7	—	13.0	—	
»	11.0	—	—	—	—	11.5	
»	7.0	12.0	—	▶11.3	—	—	1.5
11/ 2/64	6.4	—	5.8	—	12.5	—	
»	10.0	—	—	—	—	11.5	
»	6.4	10.8	—	5.0	—	—	1.0
12/ 2/64	3.0	—	1.8	—	13.5	—	
»	11.4	—	—	—	—	11.0	
»	11.8	12.8	—	11.0	—	—	▶ 2.5
13/ 2/64	5.2	—	4.2	—	14.0	—	
»	13.0	—	—	—	—	12.0	
»	12.0	14.7	—	10.5	—	—	2.0
14/ 2/64	8.8	—	6.0	—	14.0	—	
»»	—	—	—	—	—	12.5	
»	12.6	15.2	—	9.2	—	—	1.5
15/ 2/64	7.4	—	6.0	—	13.5	—	
»	13.2	—	—	—	—	12.5	
»	13.0	13.8	—	7.8	—	—	1.0
Μέση τιμή 15μέρου	8.45	11.66	4.68	6.98	13.03	11.60	1.43

Β'. 15μερον Φεβρουαριου 1964

'Ημερομ.	Θερμοκρασία 'Αέρος εις °C:				Θερμοκρασία Θαλάσσης εις °C		
	Ξηρόν	Μέγιστον	'Ελάχιστον	Θερμοκ. εϋρος 24ώρου	Μέγιστον	'Ελάχιστον	Θερμοκ. εϋρος 24ώρου
16/ 2/64	12.1	—	8.2	—	13.5	—	
»	15.2	—	—	—	—	12.5	
»	10.0	15.4	—	7.2	—	—	1.0
17/ 2/64	10.0	—	9.0	—	14.0	—	
»	14.4	—	—	—	—	12.5	
»	12.8	15.8	—	6.8	—	—	1.5
18/ 2/64	11.4	—	9.3	—	14.5	—	
»	15.2	—	—	—	—	13.5	
»	14.4	14.2	—	4.9	—	—	1.0
19/ 2/64	10.8	—	9.8	—	14.5	—	
»	16.2	—	—	—	—	13.5	
»	15.0	▶16.8	—	7.0	—	—	1.0
20/ 2/64	15.2	—	14.5	—	▶14.5	—	
»	15.4	—	—	—	—	14.0	
»	14.6	15.6	—	1.1	—	—	→ 0.5
21/ 2/64	12.2	—	11.6	—	14.0	—	
»	10.8	—	—	—	—	12.5	
»	6.6	15.4	—	3.8	—	—	1.5
22/ 2/64	4.9	—	4.8	—	12.5	—	
»	5.6	—	—	—	—	11.0	
»	5.0	6.2	—	1.4	—	—	1.5
23/ 2/64	4.8	—	4.6	—	12.0	—	
»	7.8	—	—	—	—	10.5	
»	4.0	7.8	—	3.2	—	—	1.5
24/ 2/64	5.6	—	4.4	—	12.5	—	
»	7.8	—	—	—	—	10.5	
»	6.8	8.0	—	3.6	—	—	2.0
25/ 2/64	6.6	—	5.6	—	13.0	—	
»	9.8	—	—	—	—	12.0	
»	9.2	11.4	—	5.8	—	—	1.0
26/ 2/64	8.2	—	7.8	—	13.5	—	
»	11.6	—	—	—	—	12.0	
»	8.0	12.0	—	4.2	—	—	1.5
27/ 2/64	8.8	—	8.6	—	13.0	—	
»	11.2	—	—	—	—	11.5	
»	10.4	12.2	—	3.6	—	—	1.5
28/ 2/64	9.4	—	8.2	—	13.5	—	
»	12.8	—	—	—	—	12.5	
»	10.6	13.1	—	4.9	—	—	1.0
29/ 2/64	9.2	—	7.0	—	14.5	—	
»	13.4	—	—	—	—	12.5	
»	13.8	14.2	—	7.2	—	—	2.0
Μέση τιμή 15μέρου	10.41	12.72	8.10	4.62	13.53	12.21	1.32
Μέση τιμή μηνός	9.43	12.19	6.39	5.80	13.28	11.90	1.38
		Μ.τ.	9.29		Μ.τ.	12.59	

Α'. 15μερον Μαρτίου 1964

Ήμερομ.	Θερμοκρασία Άερος εις °C.				Θερμοκρασία Θαλάσσης εις °C.		
	Ξηρον	Μέγιστον	Ελάχιστον	Θερμοκ. εύρος 24ώρου	Μέγιστον	Ελάχιστον	Θερμοκ. εύρος 24ώρου
1/ 3/64	12.8	—	6.8	—	13.5	—	
»	15.0	—	—	—	—	13.0	
»	13.7	15.4	—	→ 8.6	—	—	0.5
2/ 3/64	8.6	—	7.0	—	13.0	—	
»	10.2	—	—	—	—	12.0	
»	8.6	10.4	—	3.4	—	—	1.0
3/ 3/64	7.4	—	5.4	—	14.0	—	
»	11.8	—	—	—	—	12.0	
»	10.2	12.0	—	6.6	—	—	2.0
4/ 3/64	9.6	—	7.3	—	13.0	—	
»	11.6	—	—	—	—	12.0	
»	10.4	12.2	—	4.9	—	—	1.0
5/ 3/64	9.2	—	8.2	—	12.5	—	
»	11.6	—	—	—	—	11.5	
»	9.8	12.4	—	4.2	—	—	1.0
6/ 3/64	9.4	—	8.6	—	12.5	—	
»	11.6	—	—	—	—	12.0	
»	10.6	12.8	—	4.2	—	—	0.5
7/ 3/64	9.6	—	8.6	—	13.5	—	
»	15.4	—	—	—	—	12.5	
»	13.6	16.0	—	7.4	—	—	1.0
8/ 3/64	12.2	—	11.8	—	13.5	—	
»	15.4	—	—	—	—	12.5	
»	12.5	16.8	—	5.0	—	—	1.0
9/ 3/64	11.0	—	10.8	—	13.5	—	
»	12.4	—	—	—	—	12.5	
»	10.0	12.8	—	2.0	—	—	1.0
10/ 3/64	8.6	—	8.0	—	12.0	—	
»	10.4	—	—	—	—	11.5	
»	7.8	10.6	—	2.6	—	—	0.5
11/ 3/64	8.4	—	5.6	—	13.5	—	
»	11.6	—	—	—	—	12.0	
»	11.2	13.4	—	7.8	—	—	1.5
12/ 3/64	11.9	—	6.0	—	14.5	—	
»	13.0	—	—	—	—	→ 11.5	
»	11.2	13.4	—	7.4	—	—	3.0
13/ 3/64	10.4	—	10.0	—	13.0	—	
»	12.2	—	—	—	—	12.0	
»	9.6	12.8	—	2.8	—	—	1.0
14/ 3/64	8.6	—	7.4	—	13.0	—	
»	12.0	—	—	—	—	12.0	
»	9.4	12.6	—	5.2	—	—	1.0
15/ 3/64	10.2	—	→ 4.8	—	14.0	—	
»	12.4	—	—	—	—	12.0	
»	11.6	12.4	—	7.6	—	—	2.0
Μέση τιμή 15μέρον	10.99	13.06	7.75	5.31	13.26	12.06	1.20

Β'. 15μερον Μαρτίου 1964

'Ημερομ.	Θερμοκρασία 'Αέρος εις °C.				Θερμοκρασία Θαλάσσης εις °C		
	Ξηρον	Μέγιστον	'Ελάχιστον	Θερμοκ. εύρος 24ώρου	Μέγιστον	'Ελάχιστον	Θερμοκ. εύρος 24ώρου
16/ 3/64	11.9	—	11.6	—	13.0	—	
»	14.2	—	—	—	—	13.0	
»	14.2	14.6	—	3.0	—	—	→ 0
17/ 3/64	13.0	—	12.8	—	13.5	—	
»	12.0	—	—	—	—	13.0	
»	11.6	13.7	—	→ 0.9	—	—	0.5
18/ 3/64	10.4	—	8.0	—	14.5	—	
»	14.4	—	—	—	—	12.0	
»	13.8	15.6	—	7.6	—	—	2.5
19/ 3/64	11.6	—	8.0	—	14.0	—	
»	13.8	—	—	—	—	13.0	
»	13.6	16.4	—	8.4	—	—	1.0
20/ 3/64	11.4	—	9.4	—	15.0	—	
»	14.4	—	—	—	—	12.5	
»	13.4	15.6	—	6.2	—	—	2.5
21/ 3/64	14.0	—	11.4	—	15.0	—	
»	14.8	—	—	—	—	13.5	
»	14.4	15.4	—	4.0	—	—	1.5
22/ 3/64	17.2	—	13.4	—	15.5	—	
»	16.0	—	—	—	—	13.5	
»	15.4	17.0	—	3.6	—	—	2.0
23/ 3/64	14.2	—	11.4	—	15.0	—	
»	15.2	—	—	—	—	14.0	
»	14.6	17.0	—	5.6	—	—	1.0
24/ 3/64	13.6	—	12.0	—	14.0	—	
»	14.4	—	—	—	—	13.0	
»	11.2	15.6	—	3.6	—	—	1.0
25/ 3/64	13.2	—	10.6	—	14.0	—	
»	15.8	—	—	—	—	12.0	
»	13.2	17.2	—	6.6	—	—	2.0
26/ 3/64	10.8	—	7.2	—	14.0	—	
»	15.4	—	—	—	—	12.0	
»	14.0	15.6	—	8.4	—	—	2.0
27/ 3/64	12.2	—	9.4	—	13.5	—	
»	14.2	—	—	—	—	12.0	
»	12.4	14.4	—	5.0	—	—	1.5
28/ 3/64	11.6	—	9.4	—	13.0	—	
»	14.0	—	—	—	—	12.5	
»	14.0	14.2	—	4.8	—	—	0.5
29/ 3/64	14.8	—	11.4	—	14.5	—	
»	15.4	—	—	—	—	12.5	
»	16.0	16.8	—	5.4	—	—	2.0
30/ 3/64	14.0	—	9.6	—	▶ 16.0	—	
»	17.0	—	—	—	—	12.5	
»	16.4	▶ 17.4	—	7.8	—	—	▶ 3.5
31/ 3/64	14.9	—	11.8	—	16.0	—	
»	16.8	—	—	—	—	14.0	
»	16.0	17.2	—	5.4	—	—	2.0
Μέση τιμή 15μέρου	13.97	15.85	10.46	5.39	14.40	12.81	1.59
Μέση τιμή μηνός	12.48	14.45	9.10	5.35	13.83	12.43	1.40
		Μ.τ.	11.77		Μ.τ.	13.13	

Α'. 15μερον 'Απριλίου 1964

'Ημερομ.	Θερμοκρασία 'Αέρος εις °C				Θερμοκρασία Θαλάσσης εις °C		
	Ξηρόν	Μέγιστον	'Ελάχιστον	Θερμοκ. εύρος 24ώρου	Μέγιστον	'Ελάχιστον	Θερμοκ. εύρος 24ώρου
1/ 4/64	15.6	—	14.6	—	16.5	—	
»	18.2	—	—	—	—	14.5	
»	16.0	19.2	—	4.6	—	—	2.0
2/ 4/64	14.4	—	11.2	—	17.0	—	
»	18.0	—	—	—	—	14.5	
»	15.6	18.0	—	6.8	—	—	2.5
3/ 4/64	15.6	—	12.4	—	17.5	—	
»	16.4	—	—	—	—	15.0	
»	15.4	—	—	—	—	—	2.5
4/ 4/64	17.0	—	14.8	—	16.5	—	
»	17.4	—	—	—	—	15.5	
»	16.0	19.6	—	4.8	—	—	1.0
5/ 4/64	17.0	—	14.4	—	17.0	—	
»	19.4	—	—	—	—	15.0	
»	17.6	19.8	—	5.4	—	—	2.0
6/ 4/64	15.4	—	14.2	—	17.0	—	
»	20.6	—	—	—	—	14.5	
»	16.0	→ 21.2	—	7.0	—	—	2.5
7/ 4/64	15.0	—	14.6	—	16.0	—	
»	17.2	—	—	—	—	14.5	
»	16.4	21.0	—	6.4	—	—	1.5
8/ 4/64	15.8	—	14.1	—	15.5	—	
»	16.8	—	—	—	—	13.5	
»	13.8	17.8	—	3.7	—	—	2.0
9/ 4/64	15.9	—	13.8	—	15.0	—	
»	17.4	—	—	—	—	13.5	
»	13.2	18.2	—	4.4	—	—	1.5
10/ 4/64	11.6	—	9.4	—	14.5	—	
»	15.6	—	—	—	—	→ 12.0	
»	13.0	17.4	—	8.0	—	—	2.5
11/ 4/64	13.6	—	8.8	—	13.5	—	
»	15.0	—	—	—	—	12.5	
»	13.8	15.8	—	7.0	—	—	1.0
12/ 4/64	14.0	—	9.8	—	13.5	—	
»	13.2	—	—	—	—	12.5	
»	12.8	14.9	—	5.1	—	—	→ 1.0
13/ 4/64	11.4	—	8.4	—	14.0	—	
»	15.4	—	—	—	—	12.0	
»	14.0	15.4	—	7.0	—	—	2.0
14/ 4/64	10.8	—	→ 6.0	—	15.0	—	
»	15.0	—	—	—	—	12.0	
»	14.2	15.6	—	9.6	—	—	3.0
15/ 4/64	13.4	—	6.0	—	15.5	—	
»	16.0	—	—	—	—	13.0	
»	15.1	16.7	—	→ 10.7	—	—	2.5
Μέση τιμή 15μέρου	15.35	17.90	11.50	6.40	15.60	13.63	1.97

Β'. 15μερον 'Απριλίου 1964

'Ημερομ.	Θερμοκρασία 'Αέρος εις °C				Θερμοκρασία Θαλάσσης εις °C		
	Ξηρον	Μέγιστον	'Ελάχιστον	Θερμοκ. εΰρος 24ΰρου	Μέγιστον	'Ελάχιστον	Θερμοκ. εΰρος 24ΰρου
16/ 4/64	17.3	—	11.0	—	15.5	—	
»	20.8	—	—	—	—	14.0	
»	15.6	21.2	—	10.2	—	—	1.5
17/ 4/64	15.4	—	12.9	—	15.0	—	
»	15.8	—	—	—	—	12.5	
»	15.4	19.4	—	6.5	—	—	2.5
18/ 4/64	13.4	—	10.2	—	15.5	—	
»	13.2	—	—	—	—	13.5	
»	16.3	17.2	—	7.0	—	—	2.0
19/ 4/64	10.2	—	7.4	—	14.5	—	
»	12.8	—	—	—	—	13.0	
»	12.6	13.8	—	6.4	—	—	1.5
20/ 4/64	14.2	—	11.6	—	15.0	—	
»	19.4	—	—	—	—	12.5	
»	18.0	19.4	—	7.8	—	—	2.5
21/ 4/64	15.2	—	10.0	—	16.0	—	
»	16.8	—	—	—	—	13.0	
»	16.4	18.4	—	8.4	—	—	3.0
22/ 4/64	16.0	—	10.4	—	16.5	—	
»	17.0	—	—	—	—	14.0	
»	16.4	17.4	—	7.0	—	—	2.5
23/ 4/64	16.4	—	11.4	—	17.5	—	
»	16.2	—	—	—	—	14.5	
»	16.0	18.0	—	6.6	—	—	3.0
24/ 4/64	15.4	—	11.4	—	17.0	—	
»	17.8	—	—	—	—	15.5	
»	18.0	18.4	—	7.0	—	—	1.5
25/ 4/64	18.0	—	14.6	—	17.5	—	
»	18.8	—	—	—	—	15.5	
»	17.4	19.2	—	4.6	—	—	2.0
26/ 4/64	16.4	—	13.8	—	▶ 17.5	—	
»	17.2	—	—	—	—	15.0	
»	15.4	19.2	—	5.4	—	—	2.5
27/ 4/64	15.0	—	14.2	—	16.0	—	
»	16.6	—	—	—	—	14.5	
»	13.4	17.4	—	→ 3.2	—	—	1.5
28/ 4/64	11.6	—	10.0	—	15.0	—	
»	14.8	—	—	—	—	13.0	
»	12.8	16.8	—	6.8	—	—	2.0
29/ 4/64	13.2	—	7.8	—	16.0	—	
»	15.2	—	—	—	—	12.5	
»	13.6	15.6	—	7.8	—	—	▶ 3.5
30/ 4/64	15.0	—	10.0	—	17.0	—	
»	15.8	—	—	—	—	14.0	
»	15.6	16.2	—	6.2	—	—	3.0
Μέση τιμή 15μέρου	15.64	17.84	11.11	6.73	16.10	13.80	2.30
Μέση τιμή μηνός	15.49	17.87	11.30	6.57	15.85	13.71	2.14
		Μ.τ.	14.58		Μ.τ.	14.78	

Α'. 15μερον Μαΐου 1964

Ήμερομ.	Θερμοκρασία Άέρος εις °C:				Θερμοκρασία Θαλάσσης εις °C		
	Ξηρόν	Μέγιστον	Έλάχιστον	Θερμοκ. εύρος 24ώρου	Μέγιστον	Έλάχιστον	Θερμοκ. εύρος 24ώρου
1/ 5/64	16.6	—	12.2	—	17.0	—	
»	16.7	—	—	—	—	15.0	
»	17.2	17.8	—	5.6	—	—	2.0
2/ 5/64	16.8	—	15.8	—	18.0	—	
»	17.8	—	—	—	—	15.5	
»	16.6	17.8	—	→ 2.0	—	—	2.5
3/ 5/64	16.4	—	12.4	—	18.0	—	
»	17.4	—	—	—	—	15.5	
»	17.0	17.8	—	5.4	—	—	2.5
4/ 5/64	17.0	—	13.4	—	18.0	—	
»	17.8	—	—	—	—	16.5	
»	18.2	18.2	—	4.8	—	—	1.5
5/ 5/64	17.4	—	13.0	—	19.0	—	
»	18.0	—	—	—	—	16.5	
»	17.9	19.0	—	6.0	—	—	2.5
6/ 5/64	17.6	—	15.4	—	17.5	—	
»	18.9	—	—	—	—	15.5	
»	17.4	22.6	—	7.2	—	—	2.0
7/ 5/64	15.8	—	13.4	—	16.5	—	
»	18.4	—	—	—	—	14.5	
»	17.2	20.0	—	6.6	—	—	2.0
8/ 5/64	17.2	—	11.2	—	16.0	—	
»	19.6	—	—	—	—	→ 14.0	
»	17.4	20.6	—	9.4	—	—	2.0
9/ 5/64	16.6	—	→ 11.0	—	17.0	—	
»	18.8	—	—	—	—	14.5	
»	17.6	19.0	—	8.0	—	—	2.5
10/ 5/64	18.2	—	15.4	—	18.0	—	
»	24.0	—	—	—	—	15.0	
»	17.2	24.4	—	9.0	—	—	→ 3.0
11/ 5/64	16.8	—	14.4	—	18.0	—	
»	17.4	—	—	—	—	16.5	
»	17.1	18.2	—	3.8	—	—	1.5
12/ 5/64	18.2	—	16.0	—	17.5	—	
»	20.3	—	—	—	—	16.0	
»	18.4	21.4	—	5.4	—	—	→ 1.5
13/ 5/64	18.4	—	16.4	—	17.5	—	
»	23.2	—	—	—	—	15.5	
»	18.9	24.0	—	7.6	—	—	2.0
14/ 5/64	15.0	—	16.0	—	17.5	—	
»	21.9	—	—	—	—	15.0	
»	20.2	22.4	—	6.4	—	—	2.5
15/ 5/64	19.0	—	15.4	—	—	—	
»	20.0	—	—	—	—	—	
»	19.4	20.4	—	5.0	—	—	—
Μέση τιμή 15μέρου	18.10	20.24	14.09	6.15	17.53	15.39	2.14

Β'. 15μερον Μαΐου 1964

Ήμερομ.	Θερμοκρασία Ἀέρος εἰς °C				Θερμοκρασία Θαλάσσης εἰς °C		
	Ἐπὶ	Μέγιστον	Ἐλάχιστον	Θερμ. εὐρος 24ώρου	Μέγιστον	Ἐλάχιστον	Θερμ. εὐρος 24ώρου
16/ 5/64	18.2	—	15.9	—	—	—	—
»	18.8	—	—	—	—	—	—
»	18.8	19.4	—	3.5	—	—	—
17/ 5/64	19.0	—	17.2	—	—	—	—
»	19.1	—	—	—	—	—	—
»	18.6	19.8	—	2.6	—	—	—
18/ 5/64	17.4	—	15.0	—	—	—	—
»	18.9	—	—	—	—	—	—
»	18.2	20.0	—	5.0	—	—	—
19/ 5/64	17.4	—	14.6	—	19.5	—	—
»	19.2	—	—	—	—	17.0	—
»	18.6	23.2	—	8.6	—	—	2.5
20/ 5/64	19.2	—	14.2	—	20.5	—	—
»	22.4	—	—	—	—	18.0	—
»	19.8	24.1	—	9.9	—	—	2.5
21/ 5/64	20.0	—	15.0	—	20.0	—	—
»	23.2	—	—	—	—	17.5	—
»	20.0	24.0	—	9.0	—	—	2.5
22/ 5/64	17.6	—	15.6	—	20.5	—	—
»	19.4	—	—	—	—	18.5	—
»	20.4	20.6	—	5.0	—	—	2.0
23/ 5/64	20.0	—	17.6	—	21.5	—	—
»	19.2	—	—	—	—	19.5	—
»	19.9	20.6	—	3.0	—	—	2.0
24/ 5/64	20.2	—	18.0	—	21.0	—	—
»	20.6	—	—	—	—	19.5	—
»	20.9	21.4	—	3.4	—	—	1.5
25/ 5/64	19.4	—	17.2	—	21.5	—	—
»	20.6	—	—	—	—	19.0	—
»	21.2	21.4	—	4.2	—	—	2.5
26/ 5/64	20.4	—	18.5	—	22.0	—	—
»	21.2	—	—	—	—	20.0	—
»	19.8	21.4	—	2.9	—	—	2.0
27/ 5/64	20.8	—	16.6	—	22.5	—	—
»	21.1	—	—	—	—	20.0	—
»	19.4	22.2	—	5.6	—	—	2.5
28/ 5/64	21.0	—	16.6	—	22.0	—	—
»	21.6	—	—	—	—	20.0	—
»	21.4	25.0	—	8.4	—	—	2.0
29/ 5/64	23.8	—	18.8	—	22.5	—	—
»	23.0	—	—	—	—	20.5	—
»	21.0	23.8	—	5.0	—	—	2.0
30/ 5/64	20.8	—	18.9	—	22.5	—	—
»	21.0	—	—	—	—	20.5	—
»	20.9	24.4	—	5.5	—	—	2.0
31/ 5/64	20.4	—	18.6	—	22.5	—	—
»	21.2	—	—	—	—	19.5	—
»	21.4	22.0	—	3.4	—	—	3.0
Μέση τιμή 15μέρου	20.13	22.08	16.76	5.32	21.42	19.19	2.23
Μέση τιμή μηνός	19.11	21.16	15.42	5.74	19.47	14.29	2.18
		Μ.τ.	18.29		Μ.τ.	18.38	

Α'. 15μερον 'Ιουνίου 1964

'Ημερομ.	Θερμοκρασία 'Αέρος εις °C				Θερμοκρασία Θαλάσσης εις °C		
	Ξηρόν	Μέγιστον	'Ελάχιστον	Θερμοκ. εὐρος 24ώρου	Μέγιστον	'Ελάχιστον	Θερμοκ. εὐρος 24ώρου
1/ 6/64	21.4	—	19.3	—	23.0	—	
»	22.8	—	—	—	—	→ 20.0	
»	22.6	22.8	—	3.5	—	—	3.0
2/ 6/64	22.0	—	18.4	—	23.5	—	
»	23.1	—	—	—	—	21.0	
»	23.0	23.2	—	4.8	—	—	2.5
3/ 6/64	24.0	—	→ 18.2	—	25.0	—	
»	24.2	—	—	—	—	22.0	
»	21.9	25.0	—	6.8	—	—	3.0
4/ 6/64	25.0	—	20.4	—	26.0	—	
»	24.8	—	—	—	—	23.0	
»	24.6	27.2	—	6.8	—	—	3.0
5/ 6/64	24.8	—	22.0	—	→ 26.5	—	
»	27.0	—	—	—	—	23.5	
»	26.0	32.4	—	10.4	—	—	3.0
6/ 6/64	26.6	—	23.4	—	22.5	—	
»	30.8	—	—	—	—	20.5	
»	28.6	31.0	—	7.6	—	—	2.0
7/ 6/64	23.4	—	20.4	—	24.0	—	
»	23.6	—	—	—	—	21.5	
»	24.6	31.2	—	10.8	—	—	2.5
8/ 6/64	24.0	—	21.0	—	24.5	—	
»	23.6	—	—	—	—	22.5	
»	23.2	31.8	—	10.8	—	—	2.0
9/ 6/64	23.0	—	20.0	—	25.0	—	
»	24.3	—	—	—	—	22.5	
»	22.8	31.0	—	11.0	—	—	2.5
10/ 6/64	23.4	—	20.0	—	25.0	—	
»	24.2	—	—	—	—	22.5	
»	23.2	28.0	—	8.0	—	—	2.5
11/ 6/64	28.0	—	20.0	—	24.5	—	
»	25.2	—	—	—	—	22.5	
»	22.8	29.0	—	9.0	—	—	2.0
12/ 6/64	20.8	—	20.0	—	23.0	—	
»	21.0	—	—	—	—	22.0	
»	20.2	29.4	—	9.4	—	—	→ 1.0
13/ 6/64	22.6	—	20.2	—	22.5	—	
»	23.2	—	—	—	—	21.0	
»	23.8	27.0	—	6.8	—	—	1.5
14/ 6/64	22.8	—	19.2	—	23.5	—	
»	23.6	—	—	—	—	20.5	
»	21.8	24.2	—	5.0	—	—	3.0
15/ 6/64	22.0	—	19.8	—	23.0	—	
»	22.2	—	—	—	—	21.5	
»	23.2	26.2	—	6.4	—	—	1.5
Μέση τιμή 15μέρου	23.77	27.96	20.15	7.81	24.10	21.76	2.34

Β'. 15μερον 'Ιουνίου 1964

'Ημερομ.	Θερμοκρασία 'Αέρος εις °C				Θερμοκρασία Θαλάσσης εις °C		
	Ξηρόν	Μέγιστον	'Ελάχιστον	Θερμοκ. εύρος 24ώρου	Μέγιστον	'Ελάχιστον	Θερμοκ. εύρος 24ώρου
16/ 6/64	25.0	—	21.2	—	24.0	—	
»	24.8	—	—	—	—	22.0	
»	24.2	27.4	—	6.2	—	—	2.0
17/ 6/64	28.0	—	20.0	—	24.5	—	
»	26.0	—	—	—	—	22.0	
»	23.0	32.6	—	12.6	—	—	2.5
18/ 6/64	22.6	—	20.0	—	24.5	—	
»	23.2	—	—	—	—	22.5	
»	23.0	23.4	—	→ 3.4	—	—	2.0
19/ 6/64	22.9	—	19.6	—	25.5	—	
»	24.0	—	—	—	—	23.0	
»	23.6	24.8	—	5.2	—	—	2.5
20/ 6/64	24.0	—	19.6	—	25.5	—	
»	25.4	—	—	—	—	23.0	
»	24.4	27.0	—	7.4	—	—	2.5
21/ 6/64	30.2	—	19.4	—	25.0	—	
»	32.4	—	—	—	—	23.0	
»	25.0	▶ 32.8	—	▶ 13.4	—	—	2.0
22/ 6/64	27.1	—	23.6	—	24.5	—	
»	31.0	—	—	—	—	23.0	
»	26.0	31.4	—	7.8	—	—	1.5
23/ 6/64	25.6	—	21.8	—	24.0	—	
»	30.8	—	—	—	—	21.5	
»	29.0	32.2	—	10.4	—	—	2.5
24/ 6/64	26.6	—	21.4	—	24.0	—	
»	29.1	—	—	—	—	22.0	
»	27.4	31.0	—	9.6	—	—	2.0
25/ 6/64	24.6	—	20.6	—	24.5,	—	
»	22.2	—	—	—	—	21.5	
»	21.2	32.2	—	11.6	—	—	▶ 3.0
26/ 6/64	26.0	—	20.4	—	24.0	—	
»	30.2	—	—	—	—	22.0	
»	26.2	30.6	—	10.2	—	—	2.0
27/ 6/64	26.0	—	23.0	—	23.5	—	
»	30.0	—	—	—	—	22.0	
»	27.6	32.4	—	9.4	—	—	1.5
28/ 6/64	28.2	—	22.4	—	24.0	—	
»	26.4	—	—	—	—	21.5	
»	24.8	29.9	—	7.5	—	—	2.5
29/ 6/64	25.0	—	21.6	—	25.5	—	
»	27.0	—	—	—	—	22.5	
»	24.2	27.4	—	5.8	—	—	3.0
30/ 6/64	25.4	—	22.0	—	25.0	—	
»	25.4	—	—	—	—	23.5	
»	24.8	27.6	—	5.6	—	—	1.5
Μέση τιμή 15μέρου	25.98	29.58	21.10	8.48	24.53	22.33	2.20
Μέση τιμή μηνός	24.87	28.77	20.62	8.15	24.31	22.04	2.27
		Μ.τ.	24.69		Μ.τ.	23.17	

Α'. 15μερον 'Ιουλιου 1964

'Ημερομ.	Θερμοκρασία 'Αέρος εις °C:				Θερμοκρασία Θαλάσσης εις °C		
	Ξηρόν	Μέγιστον	'Ελάχιστον	Θερμοκ. εύρος 24ώρου	Μέγιστον	'Ελάχιστον	Θερμοκ. εύρος 24ώρου
1/ 7/64	24.0	—	22.0	—	25.0	—	
»	28.3	—	—	—	—	23.0	
»	23.6	28.3	—	6.3	—	—	2.0
2/ 7/64	22.0	—	20.0	—	24.5	—	
»	23.8	—	—	—	—	22.0	
»	22.4	28.0	—	8.0	—	—	2.5
3/ 7/64	21.8	—	20.4	—	24.5	—	
»	23.6	—	—	—	—	22.5	
»	22.4	28.2	—	7.8	—	—	2.0
4/ 7/64	22.6	—	19.0	—	24.5	—	
»	24.4	—	—	—	—	22.5	
»	24.2	22.2	—	→ 3.2	—	—	2.0
5/ 7/64	23.6	—	19.6	—	25.0	—	
»	25.0	—	—	—	—	22.5	
»	23.8	28.4	—	8.8	—	—	2.5
6/ 7/74	24.0	—	19.0	—	26.0	—	
»	25.8	—	—	—	—	23.0	
»	25.4	26.4	—	7.4	—	—	3.0
7/ 7/64	27.2	—	19.0	—	27.0	—	
»	27.8	—	—	—	—	24.0	
»	28.1	33.2	—	▶ 14.2	—	—	3.0
8/ 7/64	26.8	—	19.0	—	25.5	—	
»	29.8	—	—	—	—	23.0	
»	20.4	30.8	—	11.8	—	—	2.5
9/ 7/64	23.0	—	→ 19.0	—	24.0	—	
»	29.2	—	—	—	—	22.0	
»	25.8	30.8	—	11.8	—	—	2.0
10/ 7/64	26.4	—	19.8	—	25.0	—	
»	30.6	—	—	—	—	22.0	
»	26.9	31.8	—	12.0	—	—	3.0
11/ 7/64	24.4	—	20.1	—	26.0	—	
»	24.2	—	—	—	—	23.0	
»	23.6	30.4	—	10.3	—	—	▶ 3.0
12/ 7/64	23.9	—	21.0	—	25.5	—	
»	25.0	—	—	—	—	23.5	
»	26.4	30.8	—	9.8	—	—	2.0
13/ 7/64	24.2	—	21.2	—	25.5	—	
»	24.8	—	—	—	—	23.5	
»	24.0	31.0	—	9.8	—	—	2.0
14/ 7/64	26.0	—	21.2	—	25.5	—	
»	31.8	—	—	—	—	23.5	
»	29.2	32.0	—	10.8	—	—	2.0
15/ 7/64	27.4	—	25.0	—	24.5	—	
»	31.6	—	—	—	—	22.5	
»	30.0	31.4	—	6.4	—	—	2.0
Μέση τιμή 15μέρου	25.53	29.58	20.35	9.23	25.20	22.83	2.37

Β'. 15μερον 'Ιουλίου 1964

'Ημερομ.	Θερμοκρασία 'Αέρος εις °C				Θερμοκρασία Θαλάσσης εις °C		
	Ξηρόν	Μέγιστον	'Ελάχιστον	Θερμοκ. εύρος 24ώρου	Μέγιστον	'Ελάχιστον	Θερμοκ. εύρος 24ώρου
16/ 7/64	29.0	—	26.0	—	24.5	—	
»	32.6	—	—	—	—	22.0	
»	31.8	32.6	—	6.6	—	—	2.5
17/ 7/64	27.0	—	25.2	—	24.5	—	
»	27.8	—	—	—	—	23.0	
»	24.8	33.2	—	8.0	—	—	1.5
18/ 7/64	26.8	—	24.0	—	24.5	—	
»	31.0	—	—	—	—	23.0	
»	29.2	32.8	—	8.8	—	—	1.5
19/ 7/64	28.8	—	20.2	—	24.5	—	
»	31.8	—	—	—	—	23.0	
»	29.6	33.6	—	13.4	—	—	1.5
20/ 7/64	28.8	—	23.8	—	24.5	—	
»	32.6	—	—	—	—	22.5	
»	20.6	33.0	—	9.2	—	—	2.0
21/ 7/64	28.4	—	23.6	—	24.5	—	
»	32.3	—	—	—	—	22.5	
»	28.8	32.8	—	9.2	—	—	2.0
22/ 7/64	26.8	—	23.4	—	25.5	—	
»	30.4	—	—	—	—	23.0	
»	29.4	32.8	—	9.4	—	—	2.5
23/ 7/64	27.0	—	24.0	—	26.0	—	
»	27.2	—	—	—	—	24.0	
»	25.6	33.2	—	9.2	—	—	2.0
24/ 7/64	27.0	—	24.0	—	26.5	—	
»	28.4	—	—	—	—	24.0	
»	26.6	33.4	—	9.4	—	—	2.5
25/ 7/64	28.0	—	23.0	—	25.5	—	
»	31.4	—	—	—	—	24.0	
»	29.4	34.1	—	11.1	—	—	→ 1.5
26/ 7/64	29.9	—	24.2	—	26.0	—	
»	33.2	—	—	—	—	23.5	
»	28.8	—	—	—	—	—	2.5
27/ 7/64	29.2	—	25.2	—	25.0	—	
»	33.8	—	—	—	—	23.0	
»	29.2	34.2	—	9.0	—	—	2.0
28/ 7/64	26.0	—	23.0	—	25.5	—	
»	27.6	—	—	—	—	23.0	
»	25.2	33.0	—	10.0	—	—	2.5
29/ 7/64	26.2	—	23.2	—	26.5	—	
»	27.0	—	—	—	—	24.0	
»	26.8	29.6	—	6.4	—	—	2.5
30/ 7/64	26.4	—	24.6	—	26.5	—	
»	27.0	—	—	—	—	24.5	
»	26.4	32.9	—	8.3	—	—	2.0
31/ 7/64	28.2	—	23.6	—	25.5	—	
»	33.6	—	—	—	—	23.5	
»	32.4	34.2	—	10.6	—	—	2.0
Μέση τιμή 15μέρου	28.82	33.00	23.81	9.19	25.34	23.28	2.06
Μέση τιμή μηνός	27.17	31.29	22.08	9.21	25.27	23.05	2.22
		Μ.τ.	26.68		Μ.τ.	24.16	

Α'. 15μερον Αύγουστου 1964

Ημερομ.	Θερμοκρασία Άέρος εις °C:				Θερμοκρασία Θαλάσσης εις °C		
	Ξηρον	Μέγιστον	Έλάχιστον	Θερμοκ. εύρος 24ώρου	Μέγιστον	Έλάχιστον	Θερμοκ. εύρος 24ώρου
1/ 8/64	26.6	—	25.0	—	25.5	—	
»	31.6	—	—	—	—	→23.0	
»	30.4	▶34.9	—	9.9	—	—	2.5
2/ 8/64	27.6	—	25.6	—	26.5	—	
»	33.8	—	—	—	—	24.0	
»	29.4	33.8	—	8.2	—	—	2.5
3/ 8/64	26.6	—	23.6	—	27.0	—	
»	27.8	—	—	—	—	24.5	
»	26.0	34.0	—	10.4	—	—	2.5
4/ 8/64	22.8	—	20.0	—	25.0	—	
»	27.0	—	—	—	—	23.5	
»	24.0	33.8	—	13.8	—	—	1.5
5/ 8/64	24.0	—	19.2	—	26.5	—	
»	29.2	—	—	—	—	24.0	
»	25.8	34.0	—	▶14.8	—	—	2.5
6/ 8/64	24.8	—	20.2	—	25.5	—	
»	31.4	—	—	—	—	24.0	
»	28.6	33.6	—	13.4	—	—	1.5
7/ 8/64	26.0	—	20.4	—	26.5	—	
»	32.2	—	—	—	—	24.0	
»	29.2	33.2	—	12.8	—	—	2.5
8/ 8/64	26.0	—	20.2	—	27.0	—	
»	31.0	—	—	—	—	24.5	
»	28.4	32.0	—	11.8	—	—	2.5
9/ 8/64	26.4	—	→20.0	—	▶27.5	—	
»	28.0	—	—	—	—	25.0	
»	28.8	31.0	—	11.0	—	—	▶2.5
10/ 8/64	27.2	—	20.4	—	27.0	—	
»	27.4	—	—	—	—	25.5	
»	27.2	29.6	—	9.2	—	—	1.5
11/ 8/64	25.2	—	20.2	—	26.5	—	
»	28.8	—	—	—	—	24.0	
»	26.0	29.0	—	8.8	—	—	2.5
12/ 8/64	23.4	—	23.0	—	25.0	—	
»	25.2	—	—	—	—	23.5	
»	24.8	29.2	—	6.2	—	—	1.5
13/ 8/64	23.0	—	21.0	—	25.5	—	
»	26.0	—	—	—	—	23.5	
»	25.0	26.0	—	→5.0	—	—	2.0
14/ 8/64	24.8	—	20.6	—	26.0	—	
»	28.2	—	—	—	—	24.0	
»	26.0	28.2	—	7.6	—	—	2.0
15/ 8/64	27.1	—	21.2	—	26.5	—	
»	27.6	—	—	—	—	24.5	
»	25.0	28.2	—	7.0	—	—	2.0
Μέση τιμή 15μέρου	27.14	31.36	21.37	9.99	26.23	24.10	2.13

Β'. 15μερον Αύγουστου 1964

'Ημερομ.	Θερμοκρασία 'Αέρος εις °C				Θερμοκρασία Θαλάσσης εις °C		
	Ξηρόν	Μέγιστον	'Ελάχιστον	Θερμοκ. εύρος 24ώρου	Μέγιστον	'Ελάχιστον	Θερμοκ. εύρος 24ώρου
16/ 8/64	26.3	—	21.6	—	27.5	—	
»	27.4	—	—	—	—	25.5	
»	26.6	27.9	—	6.3	—	—	2.0
17/ 8/64	25.8	—	21.8	—	25.5	—	
»	28.2	—	—	—	—	23.5	
»	27.0	30.0	—	8.2	—	—	2.0
18/ 8/64	23.8	—	22.0	—	25.5	—	
»	29.2	—	—	—	—	23.0	
»	22.0	32.4	—	10.4	—	—	2.5
19/ 8/64	24.4	—	21.2	—	26.0	—	
»	25.7	—	—	—	—	23.5	
»	23.4	31.8	—	10.6	—	—	2.5
20/ 8/64	25.0	—	21.8	—	26.5	—	
»	26.0	—	—	—	—	24.5	
»	24.8	30.2	—	8.4	—	—	2.0
21/ 8/64	26.0	—	21.8	—	25.5	—	
»	27.4	—	—	—	—	24.0	
»	25.2	31.0	—	9.2	—	—	1.5
22/ 8/64	25.8	—	23.0	—	25.5	—	
»	31.8	—	—	—	—	24.0	
»	—	—	—	—	—	—	→ 1.5
23/ 8/64	24.8	—	22.6	—	26.5	—	
»	28.4	—	—	—	—	24.0	
»	—	—	—	—	—	—	2.5
24/ 8/64	29.4	—	23.0	—	27.0	—	
»	—	—	—	—	—	25.0	
»	25.2	30.6	—	7.6	—	—	2.0
25/ 8/64	25.6	—	23.0	—	25.0	—	
»	29.0	—	—	—	—	23.5	
»	26.8	31.0	—	8.0	—	—	1.5
26/ 8/64	24.6	—	22.0	—	25.0	—	
»	30.6	—	—	—	—	23.0	
»	27.6	30.6	—	8.6	—	—	2.0
27/ 8/64	25.8	—	23.0	—	25.0	—	
»	30.0	—	—	—	—	23.5	
»	28.2	30.0	—	7.0	—	—	1.5
28/ 8/64	23.0	—	23.0	—	24.5	—	
»	27.2	—	—	—	—	23.0	
»	—	—	—	—	—	—	1.5
29/ 8/64	23.2	—	21.0	—	24.5	—	
»	—	—	—	—	—	23.0	
»	19.2	30.0	—	9.0	—	—	1.5
30/ 8/64	—	—	—	—	24.5	—	
»	—	—	—	—	—	23.0	
»	—	—	—	—	—	—	1.5
31/ 8/64	25.0	—	21.0	—	25.0	—	
»	29.2	—	—	—	—	23.0	
»	—	—	—	—	—	—	2.0
Μέση τιμή 15μέρου	26.27	30.50	22.12	8.38	25.56	23.68	1.88
Μέση τιμή μηνός	26.70	30.93	21.74	9.19	25.89	23.89	2.00
		M.τ.	26.33		M.τ.	24.89	

Α'. 15μερον Σεπτεμβριου 1964

'Ημερομ.	Θερμοκρασία 'Αέρος εις °C:				Θερμοκρασία Θαλάσσης εις °C.		
	Ξηρόν	Μέγιστον	'Ελάχιστον	Θερμοκ. εύρος 24ώρου	Μέγιστον	'Ελάχιστον	Θερμοκ. εύρος 24ώρου
1/ 9/64	25.2	—	21.0	—	25.5	—	
»	26.0	—	—	—	—	23.0	
»	—	—	—	—	—	—	2.5
2/ 9/64	—	—	—	—	25.5	—	
»	27.0	—	—	—	—	23.5	
»	23.6	30.6	—	—	—	—	2.0
3/ 9/64	23.0	—	21.0	—	25.5	—	
»	27.0	—	—	—	—	23.5	
»	25.0	30.0	—	9.0	—	—	2.0
4/ 9/64	21.0	—	20.8	—	23.5	—	
»	—	—	—	—	—	22.5	
»	22.2	30.1	—	9.3	—	—	1.0
5/ 9/64	21.0	—	19.8	—	24.0	—	
»	25.6	—	—	—	—	22.5	
»	24.2	30.0	—	10.2	—	—	1.5
6/ 9/64	—	—	—	—	24.0	—	
»	—	—	—	—	—	22.5	
»	—	—	—	—	—	—	1.5
7/ 9/64	21.4	—	17.0	—	24.5	—	
»	26.0	—	—	—	—	22.5	
»	25.0	28.0	—	11.0	—	—	2.0
8/ 9/64	22.8	—	17.2	—	24.5	—	
»	25.6	—	—	—	—	22.5	
»	24.2	26.0	—	8.8	—	—	2.0
9/ 9/64	24.0	—	17.0	—	24.5	—	
»	26.6	—	—	—	—	23.0	
»	25.0	27.0	—	10.0	—	—	1.5
10/ 9/64	22.0	—	17.0	—	24.5	—	
»	26.2	—	—	—	—	22.0	
»	23.8	27.4	—	10.4	—	—	2.5
11/ 9/64	23.0	—	20.0	—	25.0	—	
»	28.0	—	—	—	—	23.0	
»	26.2	28.4	—	8.4	—	—	2.0
12/ 9/64	24.2	—	19.6	—	24.5	—	
»	30.0	—	—	—	—	22.5	
»	25.8	30.4	—	10.8	—	—	2.0
13/ 9/64	24.8	—	19.2	—	24.5	—	
»	25.8	—	—	—	—	22.5	
»	24.0	26.6	—	7.4	—	—	2.0
14/ 9/64	25.2	—	19.4	—	24.5	—	
»	30.8	—	—	—	—	22.5	
»	26.2	31.2	—	11.8	—	—	2.0
15/ 9/64	24.4	—	19.4	—	24.5	—	
»	30.0	—	—	—	—	22.5	
»	25.2	30.4	—	11.0	—	—	2.0
Μέση τιμή 15μέρου	25.05	28.93	19.10	9.83	24.60	22.70	1.90

Β'. 15μερον Σεπτεμβρίου 1964.

'Ημερομ.	Θερμοκρασία 'Αέρος εις °C.				Θερμοκρασία Θαλάσσης εις °C.		
	Ξηρόν	Μέγιστον	'Ελάχιστον	Θερμοκ. εύρος 24ώρου	Μέγιστον	'Ελάχιστον	Θερμοκ. εύρος 24ώρου
16/ 9/64	24.3	—	21.0	—	24.5	—	
»	29.0	—	—	—	—	22.5	
»	24.6	30.4	—	9.4	—	—	2.0
17/ 9/64	25.4	—	21.0	—	24.5	—	
»	27.8	—	—	—	—	22.5	
»	26.8	30.0	—	9.0	—	—	2.0
18/ 9/64	21.8	—	17.4	—	24.5	—	
»	25.4	—	—	—	—	22.0	
»	24.2	25.6	—	8.2	—	—	2.5
19/ 9/64	24.0	—	21.0	—	25.5	—	
»	27.4	—	—	—	—	23.0	
»	24.8	29.2	—	8.2	—	—	2.5
20/ 9/64	24.8	—	22.0	—	24.0	—	
»	28.4	—	—	—	—	22.5	
»	23.2	29.2	—	7.2	—	—	1.5
21/ 9/64	21.4	—	19.0	—	24.5	—	
»	23.6	—	—	—	—	22.5	
»	23.3	24.0	—	5.0	—	—	2.0
22/ 9/64	23.0	—	21.0	—	23.5	—	
»	22.2	—	—	—	—	21.0	
»	16.8	23.6	—	2.6	—	—	2.5
23/ 9/64	15.2	—	14.4	—	22.5	—	
»	18.8	—	—	—	—	→19.0	
»	18.4	20.8	—	6.4	—	—	→3.5
24/ 9/64	18.0	—	17.8	—	22.5	—	
»	21.2	—	—	—	—	20.5	
»	21.0	21.6	—	3.8	—	—	2.0
25/ 9/64	18.0	—	16.6	—	22.0	—	
»	18.8	—	—	—	—	21.0	
»	16.2	18.8	—	2.2	—	—	1.0
26/ 9/64	15.2	—	15.0	—	21.5	—	
»	19.2	—	—	—	—	20.0	
»	16.8	19.4	—	4.4	—	—	1.5
27/ 9/64	18.8	—	→14.2	—	23.0	—	
»	20.2	—	—	—	—	21.5	
»	18.8	21.2	—	7.0	—	—	1.5
28/ 9/64	18.0	—	17.0	—	21.5	—	
»	19.6	—	—	—	—	21.0	
»	17.0	20.0	—	3.0	—	—	→0.5
29/ 9/64	16.2	—	15.0	—	23.0	—	
»	22.0	—	—	—	—	21.5	
»	19.8	23.2	—	8.2	—	—	1.5
30/ 9/64	18.4	—	15.0	—	22.5	—	
»	22.0	—	—	—	—	21.0	
»	20.8	22.0	—	7.0	—	—	1.5
Μέση τιμή 15μέρου	21.36	23.93	17.82	6.11	23.30	21.43	1.87
Μέση τιμή μηνός	23.20	26.43	18.46	7.97	23.95	22.06	1.89
		Μ.τ.	22.44		Μ.τ.	23.00	

Α'. 15μερον 'Οκτωβρίου 1964

'Ημερομ.	Θερμοκρασία 'Αέρος εις °C				Θερμοκρασία Θαλάσσης εις °C		
	Ξηρόν	Μέγιστον	'Ελάχιστον	Θερμοκ. εύρος 24ώρου	Μέγιστον	'Ελάχιστον	Θερμοκ. εύρος 24ώρου
1/10/64	17.6	—	15.2	—	22.5	—	
»	22.6		—	—	—	20.5	
»	21.6	24.8	—	9.6	—	—	2.0
2/10/64	18.2		16.4	—	22.5	—	
»	29.2	—	—	—	—	20.5	
»	19.0	23.8	—	7.4	—	—	2.0
3/10/64	18.0	—	15.0	—	22.5	—	
»	24.6	—	—	—	—	20.0	
»	19.8	24.6	—	9.6	—	—	2.5
4/10/64	17.8	—	15.4	—	22.0	—	
»	22.6	—	—	—	—	20.5	
»	18.0	23.0	—	7.6	—	—	1.5
5/10/64	16.2	—	15.4	—	21.0	—	
»	—	—	—	—	—	→ 19.5	
»	17.0	22.0	—	6.6	—	—	1.5
6/10/64	16.8	—	14.4	—	22.0	—	
»	23.0	—	—	—	—	20.0	
»	17.4	22.2	—	7.8	—	—	2.0
7/10/64	16.8	—	15.0	—	22.0	—	
»	20.4	—	—	—	—	20.5	
»	18.2	21.6	—	6.6	—	—	1.5
8/10/64	17.8	—	16.2	—	21.5	—	
»	21.4	—	—	—	—	20.5	
»	19.3	21.4	—	5.2	—	—	1.0
9/10/64	21.6	—	17.2	—	21.5	—	
»	23.0	—	—	—	—	20.5	
»	22.8	23.4	—	6.2	—	—	1.0
10/10/64	21.8	—	17.0	—	22.5	—	
»	24.0	—	—	—	—	20.5	
»	22.8	24.4	—	7.4	—	—	2.0
11/10/64	18.4	—	16.4	—	22.5	—	
»	22.4	—	—	—	—	21.0	
»	21.6	24.4	—	8.0	—	—	1.5
12/10/64	19.4	—	18.2	—	22.5	—	
»	24.0	—	—	—	—	21.0	
»	21.4	24.4	—	6.2	—	—	1.5
13/10/64	18.4	—	16.4	—	22.5	—	
»	21.2	—	—	—	—	21.0	
»	21.8	23.0	—	6.6	—	—	1.5
14/10/64	18.6	—	16.8	—	23.0	—	
»	22.8	—	—	—	—	21.0	
»	23.0	24.2	—	7.4	—	—	2.0
15/10/64	21.0	—	16.8	—	22.5	—	
»	24.4	—	—	—	—	21.0	
»	23.2	25.0	—	8.2	—	—	1.5
Μέση τιμή 15μέρου	20.71	23.48	16.12	7.36	22.20	20.53	1.67

Β'. 15μερον Ὀκτωβρίου 1964

Ἡμερομ.	Θερμοκρασία Ἀέρος εἰς °C				Θερμοκρασία Θαλάσσης εἰς °C		
	Ἐπιθρον	Μέγιστον	Ἐλάχιστον	Θερμοκ. εὐρος 24ώρου	Μέγιστον	Ἐλάχιστον	Θερμοκ. εὐρος 24ώρου
16/10/64	16.6	—	14.8	—	22.5	—	
»	20.2	—	—	—	—	21.0	
»	23.6	24.8	—	10.0	—	—	1.5
17/10/64	18.2	—	15.2	—	23.0	—	
»	24.1	—	—	—	—	21.0	
»	20.0	24.6	—	9.4	—	—	2.0
18/10/64	21.8	—	—	—	▶ 23.0	—	
»	23.0	—	—	—	—	21.0	
»	22.3	23.2	—	—	—	—	2.0
19/10/64	21.0	—	15.4	—	22.0	—	
»	21.6	—	—	—	—	21.0	
»	17.0	21.8	—	6.4	—	—	1.0
20/10/64	18.8	—	16.2	—	21.5	—	
»	21.4	—	—	—	—	20.5	
»	19.8	21.6	—	5.4	—	—	1.0
21/10/64	20.4	—	16.2	—	22.0	—	
»	21.8	—	—	—	—	20.5	
»	20.6	22.0	—	5.8	—	—	1.5
22/10/64	17.8	—	17.4	—	21.5	—	
»	21.6	—	—	—	—	20.5	
»	18.4	23.2	—	5.8	—	—	1.0
23/10/64	15.6	—	14.4	—	22.0	—	
»	20.8	—	—	—	—	20.0	
»	19.2	21.2	—	6.8	—	—	2.0
24/10/64	16.0	—	15.0	—	21.5	—	
»	21.0	—	—	—	—	20.0	
»	19.6	21.0	—	6.0	—	—	1.5
25/10/64	17.4	—	→ 13.4	—	22.5	—	
»	24.6	—	—	—	—	20.0	
»	18.0	▶ 25.4	—	▶ 12.0	—	—	▶ 2.5
26/10/64	18.0	—	16.8	—	22.5	—	
»	24.8	—	—	—	—	20.5	
»	19.0	25.4	—	8.6	—	—	2.0
27/10/64	17.4	—	15.8	—	21.5	—	
»	22.4	—	—	—	—	20.5	
»	18.6	23.8	—	8.0	—	—	1.0
28/10/64	17.0	—	15.0	—	21.5	—	
»	23.6	—	—	—	—	20.0	
»	18.4	23.2	—	8.2	—	—	1.5
29/10/64	17.6	—	16.4	—	20.5	—	
»	20.0	—	—	—	—	19.5	
»	17.0	20.8	—	→ 4.4	—	—	1.0
30/10/64	16.6	—	15.0	—	20.5	—	
»	20.6	—	—	—	—	20.0	
»	17.4	20.8	—	5.8	—	—	→ 0.5
31/10/64	15.6	—	14.6	—	20.5	—	
»	19.8	—	—	—	—	19.5	
»	16.8	20.4	—	5.8	—	—	1.0
Μέση τιμή 15μέρου	19.64	22.70	15.44	7.26	21.78	20.34	1.44
Μέση τιμή μηνός	20.17	23.09	15.78	7.31	21.99	20.43	1.56
		τ.	19.43		Μ.τ.	21.21	

Α'. 15μερον Νοεμβριου 1964

Ημερομ.	Θερμοκρασία 'Αέρος εις °C				Θερμοκρασία Θαλάσσης εις °C		
	Επὸν	Μέγιστον	'Ελάχιστον	Θερμοκ. εὐρος 24ώρου	Μέγιστον	'Ελάχιστον	Θερμοκ. εὐρος 24ώρου
1/11/64	14.4	—	13.0	—	20.5	—	
»	19.2	—	—	—	—	19.5	
»	16.4	20.2	—	7.2	—	—	1.0
2/11/64	13.6	—	12.2	—	20.5	—	
»	19.6	—	—	—	—	19.5	
»	16.4	19.8	—	7.6	—	—	1.0
3/11/64	16.2	—	14.0	—	20.0	—	
»	19.4	—	—	—	—	19.5	
»	16.8	—	—	—	—	—	0.5
4/11/64	15.6	—	15.0	—	20.0	—	
»	21.6	—	—	—	—	19.0	
»	17.4	22.2	—	7.2	—	—	1.0
5/11/64	14.6	—	13.8	—	20.0	—	
»	19.6	—	—	—	—	19.0	
»	18.4	20.8	—	7.0	—	—	1.0
6/11/64	20.2	—	13.8	—	20.0	—	
»	22.4	—	—	—	—	19.0	
»	19.9	22.6	—	8.8	—	—	1.0
7/11/64	17.4	—	16.2	—	20.5	—	
»	22.2	—	—	—	—	19.0	
»	18.6	23.0	—	6.8	—	—	1.5
8/11/64	16.8	—	15.2	—	20.0	—	
»	20.0	—	—	—	—	19.0	
»	18.8	21.4	—	6.2	—	—	1.0
9/11/64	17.2	—	16.8	—	19.5	—	
»	20.0	—	—	—	—	19.0	
»	18.6	21.6	—	4.8	—	—	0.5
10/11/64	17.2	—	16.2	—	20.0	—	
»	20.8	—	—	—	—	19.0	
»	18.2	21.4	—	5.2	—	—	1.0
11/11/64	17.4	—	16.4	—	20.5	—	
»	21.6	—	—	—	—	19.5	
»	18.6	22.2	—	5.8	—	—	1.0
12/11/64	17.8	—	16.6	—	20.0	—	
»	—	—	—	—	—	19.5	
»	19.4	22.2	—	5.6	—	—	→ 0.5
13/11/64	18.0	—	16.8	—	20.0	—	
»	20.6	—	—	—	—	19.0	
»	18.2	21.6	—	4.8	—	—	1.0
14/11/64	15.0	—	14.2	—	19.5	—	
»	17.0	—	—	—	—	18.5	
»	16.2	19.8	—	5.6	—	—	1.0
15/11/64	16.2	—	14.6	—	19.5	—	
»	19.8	—	—	—	—	18.0	
»	17.6	20.6	—	6.0	—	—	1.5
Μέση τιμή 15μέρου	18.26	21.38	14.98	6.40	20.03	19.06	0.97

Β'. 15μερον Νοεμβριου 1964

'Ημερομ.	Θερμοκρασία Άέρος εις °C				Θερμοκρασία Θαλάσσης εις °C		
	Ξηρόν	Μέγιστον	Έλάχιστον	Θερμοκ. εύρος 24ώρου	Μέγιστον	Έλάχιστον	Θερμοκ. εύρος 24ώρου
16/11/64	12.8	—	11.4	—	20.0	—	
»	17.2	—	—	—	—	18.5	
»	16.8	22.0	—	10.6	—	—	1.5
17/11/64	13.0	—	12.6	—	20.0	—	
»	18.8	—	—	—	—	18.5	
»	15.2	19.8	—	7.2	—	—	1.5
18/11/64	10.8	—	10.4	—	19.5	—	
»	18.6	—	—	—	—	18.0	
»	18.4	21.0	—	10.6	—	—	1.5
19/11/64	17.8	—	15.2	—	18.5	—	
»	8.8	—	—	—	—	15.5	
»	7.4	17.8	—	→ 2.6	—	—	3.0
20/11/64	8.4	—	6.4	—	17.5	—	
»	11.2	—	—	—	—	→ 14.0	
»	10.6	14.2	—	7.8	—	—	→ 3.5
21/11/64	10.8	—	9.6	—	17.5	—	
»	14.6	—	—	—	—	16.5	
»	12.4	15.4	—	5.8	—	—	1.0
22/11/64	9.2	—	8.4	—	18.5	—	
»	15.4	—	—	—	—	17.5	
»	13.0	16.4	—	8.0	—	—	1.0
23/11/64	11.8	—	6.8	—	17.5	—	
»	13.0	—	—	—	—	16.0	
»	9.6	13.2	—	6.4	—	—	1.5
24/11/64	8.2	—	8.0	—	18.0	—	
»	13.8	—	—	—	—	16.5	
»	9.8	15.6	—	7.6	—	—	1.5
25/11/64	6.4	—	→ 6.2	—	18.0	—	
»	17.0	—	—	—	—	16.5	
»	15.4	17.4	—	11.2	—	—	1.5
26/11/64	9.6	—	8.8	—	18.0	—	
»	20.4	—	—	—	—	16.5	
»	15.7	20.4	—	→ 11.6	—	—	1.5
27/11/64	12.4	—	12.4	—	18.0	—	
»	17.6	—	—	—	—	16.5	
»	13.0	18.0	—	5.6	—	—	1.5
28/11/64	13.4	—	12.2	—	17.5	—	
»	17.2	—	—	—	—	16.5	
»	17.2	17.6	—	5.4	—	—	1.0
29/11/64	14.6	—	13.8	—	18.0	—	
»	18.4	—	—	—	—	17.0	
»	17.4	18.8	—	5.0	—	—	1.0
30/11/64	18.0	—	13.6	—	17.5	—	
»	18.6	—	—	—	—	17.0	
»	17.6	19.0	—	5.4	—	—	0.5
Μέση τιμή 15μέρου	13.94	17.77	10.38	7.39	18.26	16.73	1.53
Μέση τιμή μηνός	16.10	19.57	12.68	6.89	19.14	17.89	1.25
		Μ.τ.	16.12		Μ.τ.	18.51	

Α'. 15μερον Δεκεμβρίου 1964

Ήμερομ.	Θερμοκρασία Άέρος εις °C.				Θερμοκρασία Θαλάσσης εις °C.		
	Ξηρόν	Μέγιστον	Ελάχιστον	Θερμοκ. εύρος 24ώρου	Μέγιστον	Ελάχιστον	Θερμοκ. εύρος 24ώρου
1/12/64	18.2	—	15.2	—	17.5	—	
»	16.8	—	—	—	—	17.0	
»	17.6	➤ 19.4	—	4.2	—	—	0.5
2/12/64	15.2	—	12.4	—	17.5	—	
»	17.8	—	—	—	—	16.5	
»	16.6	18.8	—	6.4	—	—	1.0
3/12/64	17.8	—	11.4	—	17.4	—	
»	18.2	—	—	—	—	16.5	
»	17.8	19.2	—	7.8	—	—	1.0
4/12/64	17.0	—	15.4	—	17.0	—	
»	18.4	—	—	—	—	16.5	
»	17.2	18.8	—	3.4	—	—	0.5
5/12/64	13.8	—	14.2	—	17.0	—	
»	13.6	—	—	—	—	16.5	
»	13.4	15.2	—	1.0	—	—	0.5
6/12/64	13.2	—	8.2	—	17.5	—	
»	13.8	—	—	—	—	15.5	
»	8.8	13.8	—	5.6	—	—	2.0
7/12/64	4.8	—	➔ 4.8	—	➤ 17.5	—	
»	11.2	—	—	—	—	15.5	
»	8.4	11.8	—	7.0	—	—	2.0
8/12/64	8.4	—	6.0	—	16.5	—	
»	9.2	—	—	—	—	➔ 13.5	
»	8.8	14.4	—	8.4	—	—	➤ 3.0
9/12/64	9.4	—	8.8	—	15.5	—	
»	11.4	—	—	—	—	14.0	
»	10.8	12.0	—	3.2	—	—	1.5
10/12/64	11.0	—	10.4	—	15.5	—	
»	10.8	—	—	—	—	14.0	
»	10.2	11.2	—	➔ 0.8	—	—	1.5
11/12/64	11.2	—	10.4	—	15.5	—	
»	11.6	—	—	—	—	14.5	
»	11.8	12.4	—	2.0	—	—	1.0
12/12/64	11.0	—	11.0	—	16.0	—	
»	13.0	—	—	—	—	15.0	
»	12.2	14.2	—	3.2	—	—	1.0
13/12/64	13.6	—	12.8	—	16.5	—	
»	14.4	—	—	—	—	15.5	
»	10.4	17.0	—	4.2	—	—	1.0
14/12/64	8.4	—	8.4	—	16.5	—	
»	15.4	—	—	—	—	15.5	
»	11.2	17.2	—	8.8	—	—	1.0
15/12/64	7.6	—	7.2	—	16.5	—	
»	15.6	—	—	—	—	15.0	
»	9.8	15.8	—	8.6	—	—	1.5
Μέση τιμή 15μέρου	12.81	15.41	4.97	10.44	16.66	15.40	1.26

Β'. 15μερον Δεκεμβρίου 1964

*Ημερομ.	Θερμοκρασία 'Αέρος εις °C				Θερμοκρασία Θαλάσσης εις °C		
	Ξηρόν	Μέγιστον	'Ελάχιστον	Θερμοκ. εύρος 24ώρου	Μέγιστον	'Ελάχιστον	Θερμοκ. εύρος 24ώρου
16/12/64	9.8	—	9.2	—	16.0	—	
»	14.0	—	—	—	—	15.0	
»	12.8	14.8	—	5.6	—	—	1.0
17/12/64	12.8	—	12.2	—	16.0	—	
»	16.6	—	—	—	—	15.0	
»	13.8	17.0	—	4.8	—	—	1.0
18/12/64	11.4	—	10.4	—	16.0	—	
»	15.5	—	—	—	—	15.0	
»	13.4	17.0	—	6.6	—	—	1.0
19/12/64	14.0	—	11.6	—	16.0	—	
»	16.2	—	—	—	—	15.0	
»	16.0	16.6	—	5.0	—	—	1.0
20/12/64	14.0	—	13.6	—	15.5	—	
»	17.0	—	—	—	—	15.5	
»	16.8	17.2	—	3.6	—	—	→ 0
21/12/64	15.8	—	15.6	—	16.5	—	
»	16.6	—	—	—	—	15.5	
»	14.4	16.8	—	1.2	—	—	1.0
22/12/64	11.6	—	11.2	—	16.5	—	
»	17.0	—	—	—	—	15.5	
»	14.8	18.0	—	6.8	—	—	1.0
23/12/64	11.8	—	11.8	—	15.5	—	
»	16.2	—	—	—	—	14.3	
»	11.8	16.8	—	5.0	—	—	1.0
24/12/64	9.6	—	9.6	—	15.0	—	
»	—	—	—	—	—	14.0	
»	—	—	—	—	—	—	1.0
25/12/64	—	—	—	—	15.5	—	
»	—	—	—	—	—	14.0	
»	10.3	—	—	—	—	—	1.5
26/12/64	14.0	—	9.0	—	16.0	—	
»	17.0	—	—	—	—	15.5	
»	—	—	—	—	—	—	0.5
27/12/64	15.4	—	15.4	—	16.0	—	
»	17.6	—	—	—	—	15.5	
»	12.8	17.0	—	1.6	—	—	0.5
28/12/64	11.0	—	10.0	—	15.5	—	
»	15.2	—	—	—	—	15.0	
»	12.0	16.4	—	6.4	—	—	0.5
29/12/64	16.8	—	7.0	—	16.0	—	
»	16.8	—	—	—	—	14.5	
»	13.2	17.6	—	▶ 10.6	—	—	1.5
30/12/64	7.8	—	7.8	—	16.5	—	
»	16.6	—	—	—	—	14.5	
»	14.6	17.0	—	9.2	—	—	2.0
31/12/64	12.0	—	12.0	—	16.0	—	
»	15.8	—	—	—	—	15.0	
»	13.0	16.2	—	4.2	—	—	1.0
Μέση τιμή 15μέρου	14.09	16.80	11.09	5.71	15.90	14.93	0.97
Μέση τιμή μηνός	13.45	16.10	10.76	5.34	16.28	15.16	1.12
		Μ.τ.	13.93		Μ.τ.	15.72	

Α'. 15μερον 'Ιανουαριου 1965

'Ημερομ.	Θερμοκρασία 'Αέρος εις °C				Θερμοκρασία Θαλάσσης εις °C		
	Εηρόν	Μέγιστον	'Ελάχιστον	Θερμοκ. εὔρος 24ώρου	Μέγιστον	'Ελάχιστον	Θερμοκ. εὔρος 24ώρου
1/ 1/65	11.4	—	10.6	—	15.0	—	
»	14.6	—	—	—	—	14.5	
»	10.8	▶16.4	—	5.8	—	—	0.5
2/ 1/65	8.6	—	8.0	—	15.5	—	
»	14.2	—	—	—	—	14.5	
»	13.0	14.8	—	6.8	—	—	1.0
3/ 1/65	9.0	—	7.0	—	16.0	—	
»	14.6	—	—	—	—	15.0	
»	13.4	14.8	—	7.8	—	—	1.0
4/ 1/65	15.4	—	7.0	—	16.0	—	
»	16.0	—	—	—	—	15.0	
»	11.4	12.0	—	5.0	—	—	1.0
5/ 1/65	10.0	—	8.0	—	16.0	—	
»	15.0	—	—	—	—	14.5	
»	13.2	15.0	—	7.0	—	—	1.5
6/ 1/65	8.0	—	8.0	—	▶16.0	—	
»	14.6	—	—	—	—	14.5	
»	9.4	15.6	—	7.6	—	—	1.5
7/ 1/65	6.6	—	6.2	—	15.0	—	
»	11.6	—	—	—	—	13.5	
»	10.4	15.8	—	▶9.6	—	—	1.5
8/ 1/65	7.0	—	6.4	—	14.0	—	
»	8.6	—	—	—	—	12.5	
»	—	—	—	—	—	—	1.5
9/ 1/65	4.2	—	→4.2	—	15.5	—	
»	13.2	—	—	—	—	14.0	
»	7.8	13.2	—	9.0	—	—	1.5
10/ 1/65	8.0	—	6.8	—	15.0	—	
»	14.6	—	—	—	—	14.0	
»	11.2	14.8	—	8.0	—	—	1.0
11/ 1/65	9.4	—	9.4	—	14.0	—	
»	8.6	—	—	—	—	13.0	
»	7.4	9.8	—	→0.4	—	—	1.0
12/ 1/65	6.8	—	6.8	—	13.5	—	
»	8.4	—	—	—	—	12.0	
»	5.6	8.6	—	1.8	—	—	1.5
13/ 1/55	6.8	—	5.6	—	13.0	—	
»	8.8	—	—	—	—	→12.0	
»	6.6	9.6	—	4.0	—	—	1.0
14/ 1/65	6.0	—	6.0	—	14.0	—	
»	9.8	—	—	—	—	12.5	
»	8.2	10.0	—	4.0	—	—	1.5
15/ 1/65	8.0	—	9.0	—	14.0	—	
»	10.0	—	—	—	—	13.9	
»	8.8	10.0	—	1.0	—	—	1.0
Μέση τιμή 15μέρου	10.11	12.88	7.26	5.62	14.83	13.63	1:20

Β'. 15μερον 'Ιανουαρίου 1965

'Ημερομ.	Θερμοκρασία 'Αέρος εις °C:				Θερμοκρασία Θαλάσσης εις °C		
	Ξηρόν	Μέγιστον	'Ελάχιστον	Θερμοκ. εύρος 24ώρου	Μέγιστον	'Ελάχιστον	Θερμοκ. εύρος 24ώρου
16/ 1/65	7.8	—	8.8	—	14.0	—	
»	12.0	—	—	—	—	13.0	
»	9.6	10.2	—	1.4	—	—	1.0
17/ 1/65	9.8	—	9.6	—	13.5	—	
»	11.6	—	—	—	—	13.0	
»	10.4	12.0	—	2.4	—	—	0.5
18/ 1/65	8.8	—	8.6	—	14.5	—	
»	12.8	—	—	—	—	13.0	
»	12.8	13.6	—	5.0	—	—	1.5
19/ 1/65	10.6	—	11.8	—	13.5	—	
»	14.4	—	—	—	—	13.5	
»	15.2	15.4	—	3.6	—	—	0
20/ 1/65	—	—	—	—	14.0	—	
»	—	—	—	—	—	13.5	
»	—	—	—	—	—	—	0.5
21/ 1/65	—	—	—	—	13.5	—	
»	14.4	—	—	—	—	13.0	
»	14.6	15.6	—	—	—	—	0.5
22/ 1/65	12.0	—	8.6	—	13.5	—	
»	12.0	—	—	—	—	13.5	
»	12.2	13.4	—	4.8	—	—	→ 0
23/ 1/65	11.8	—	11.6	—	14.5	—	
»	14.8	—	—	—	—	13.5	
»	13.2	—	—	—	—	—	1.0
24/ 1/65	10.2	—	9.8	—	14.0	—	
»	14.4	—	—	—	—	13.5	
»	9.4	15.4	—	5.6	—	—	0.5
25/ 1/65	10.0	—	9.4	—	14.0	—	
»	11.2	—	—	—	—	12.5	
»	10.2	14.8	—	5.4	—	—	1.5
26/ 1/65	8.4	—	10.0	—	14.0	—	
»	11.8	—	—	—	—	12.5	
»	10.2	15.6	—	5.6	—	—	▶ 1.5
27/ 1/65	8.8	—	9.2	—	14.5	—	
»	12.8	—	—	—	—	13.5	
»	7.8	13.2	—	4.0	—	—	1.0
28/ 1/65	7.0	—	7.0	—	14.0	—	
»	13.2	—	—	—	—	13.0	
»	10.6	14.4	—	7.4	—	—	1.0
29/ 1/65	6.8	—	7.4	—	14.5	—	
»	13.0	—	—	—	—	13.0	
»	10.8	14.6	—	7.2	—	—	1.5
30/ 1/65	8.8	—	7.6	—	15.0	—	
»	14.8	—	—	—	—	13.5	
»	12.8	15.4	—	7.8	—	—	1.5
31/ 1/65	9.2	—	9.0	—	14.5	—	
»	15.2	—	—	—	—	13.5	
»	13.4	15.8	—	6.8	—	—	1.0
Μέση τιμή 15μέρου	11.42	14.24	9.17	5.07	14.09	13.18	0.91
Μέση τιμή μηνός	10.76	13.56	8.21	5.35	14.46	13.40	1.06
		Μ.Τ.	10.88		Μ.Τ.	13.93	

Α'. 15μερον Φεβρουαρίου 1965

'Ημερομ.	Θερμοκρασία 'Αέρος εις °C				Θερμοκρασία Θαλάσσης εις °C		
	Ξηρόν	Μέγιστον	'Ελάχιστον	Θερμοκ. εύρος 24ώρου	Μέγιστον	'Ελάχιστον	Θερμοκ. εύρος 24ώρου
1/ 2/65	12.6	—	10.0	—	15.0	—	
»	16.2	—	—	—	—	14.0	
»	14.4	16.8	—	6.8	—	—	1.0
2/ 2/65	15.6	—	10.0	—	15.0	—	
»	16.8	—	—	—	—	14.5	
»	13.4	16.8	—	6.8	—	—	0.5
3/ 2/65	5.4	—	5.4	—	14.5	—	
»	4.6	—	—	—	—	11.0	
»	2.1	7.5	—	2.1	—	—	3.5
4/ 2/65	2.0	—	2.0	—	12.0	—	
»	4.8	—	—	—	—	10.5	
»	4.4	5.6	—	3.6	—	—	1.5
5/ 2/65	3.0	—	3.0	—	13.5	—	
»	7.4	—	—	—	—	11.0	
»	6.6	6.4	—	3.4	—	—	2.5
6/ 2/65	5.8	—	3.2	—	12.0	—	
»	6.2	—	—	—	—	11.0	
»	5.6	6.2	—	3.0	—	—	1.0
7/ 2/65	5.8	—	3.4	—	13.0	—	
»	6.4	—	—	—	—	11.5	
»	2.4	6.4	—	3.0	—	—	1.5
8/ 2/65	3.0	—	1.4	—	12.0	—	
»	2.8	—	—	—	—	9.0	
»	2.4	4.4	—	3.0	—	—	3.0
9/ 2/65	4.3	—	1.4	—	14.0	—	
»	11.0	—	—	—	—	11.5	
»	9.6	12.4	—	11.0	—	—	2.5
10/ 2/65	9.4	—	7.4	—	13.0	—	
»	10.8	—	—	—	—	12.5	
»	9.8	13.2	—	5.8	—	—	0.5
11/ 2/65	8.0	—	8.0	—	13.5	—	
»	10.2	—	—	—	—	13.0	
»	8.6	11.8	—	3.8	—	—	0.5
12/ 2/65	7.4	—	7.4	—	13.0	—	
»	7.8	—	—	—	—	11.5	
»	6.8	11.8	—	4.4	—	—	1.5
13/ 2/65	6.4	—	6.4	—	12.0	—	
»	8.0	—	—	—	—	10.5	
»	5.6	8.4	—	2.0	—	—	1.5
14/ 2/65	9.8	—	8.0	—	13.5	—	
»	13.6	—	—	—	—	11.5	
»	11.8	13.4	—	5.4	—	—	2.0
15/ 2/65	11.4	—	5.0	—	13.5	—	
»	12.8	—	—	—	—	12.5	
»	11.4	13.4	—	8.4	—	—	1.0
Μέση τιμή 15μέρου	8.09	10.30	5.46	4.84	13.30	11.70	1.60

Β'. 15μερον Φεβρουαρίου 1965

'Ημερομ.	Θερμοκρασία 'Αέρος εις °C				Θερμοκρασία Θαλάσσης εις °C		
	Ξηρόν	Μέγιστον	'Ελάχιστον	Θερμοκ. εύρος 24ώρου	Μέγιστον	'Ελάχιστον	Θερμοκ. εύρος 24ώρου
16/ 2/65	11.6	—	5.0	—	13.5	—	
»	13.0	—	—	—	—	12.5	
»	9.6	13.4	—	8.4	—	—	1.0
17/ 2/65	8.2	—	8.2	—	13.0	—	
»	9.8	—	—	—	—	12.5	
»	8.6	12.4	—	4.2	—	—	→ 0.5
18/ 2/65	5.6	—	—	—	13.0	—	
»	8.6	—	—	—	—	12.0	
»	8.6	11.0	—	—	—	—	1.0
19/ 2/65	5.8	—	6.0	—	12.5	—	
»	11.0	—	—	—	—	11.0	
»	13.0	13.2	—	7.2	—	—	1.5
20/ 2/65	8.6	—	5.4	—	13.5	—	
»	13.4	—	—	—	—	12.0	
»	12.6	13.6	—	8.2	—	—	1.5
21/ 2/65	3.0	—	3.0	—	13.5	—	
»	10.8	—	—	—	—	12.0	
»	9.6	13.6	—	10.6	—	—	1.5
22/ 2/65	6.2	—	6.2	—	13.5	—	
»	11.4	—	—	—	—	11.5	
»	10.6	12.2	—	6.0	—	—	2.0
23/ 2/65	9.4	—	8.0	—	14.0	—	
»	13.8	—	—	—	—	12.0	
»	11.4	15.4	—	7.4	—	—	2.0
24/ 2/65	9.6	—	8.0	—	14.0	—	
»	13.4	—	—	—	—	12.5	
»	—	15.0	—	7.0	—	—	1.5
25/ 2/65	14.6	—	8.0	—	13.5	—	
»	15.4	—	—	—	—	13.0	
»	13.5	16.0	—	8.0	—	—	0.5
26/ 2/65	8.6	—	8.0	—	14.0	—	
»	15.2	—	—	—	—	12.5	
»	10.8	16.0	—	8.0	—	—	1.5
27/ 2/65	11.6	—	10.4	—	13.5	—	
»	13.4	—	—	—	—	13.0	
»	12.2	16.2	—	5.8	—	—	0.5
28/ 2/65	10.8	—	9.2	—	13.5	—	
»	11.2	—	—	—	—	12.5	
»	9.8	14.4	—	5.2	—	—	1.0
Μέση τιμή 15μέρου	10.64	14.03	7.11	6.92	13.66	12.23	1.23
Μέση τιμή μηνός	9.36	12.16	6.28	5.88	13.38	11.96	1.42
		Μ.τ.	9.22		Μ.τ.	12.67	

Α'. 15μερον Μαρτίου 1965

'Ημερομ.	Θερμοκρασία 'Αέρος εις °C				Θερμοκρασία Θαλάσσης εις °C		
	Ξηρὸν	Μέγιστον	'Ελάχιστον	Θερμοκ. εὐρος 24ώρου	Μέγιστον	'Ελάχιστον	Θερμοκ. εὐρος 24ώρου
1/ 3/65	8.8	—	7.8	—	14.0	—	
»	13.0	—	—	—	—	12.5	
»	10.8	14.8	—	7.0	—	—	1.5
2/ 3/65	13.4	—	12.0	—	13.5	—	
»	14.2	—	—	—	—	13.0	
»	13.8	17.0	—	5.0	—	—	0.5
3/ 3/65	15.4	—	12.0	—	14.0	—	
»	16.6	—	—	—	—	13.0	
»	13.8	16.8	—	4.8	—	—	1.0
4/ 3/65	13.0	—	12.2	—	14.5	—	
»	17.4	—	—	—	—	13.0	
»	15.0	18.4	—	6.2	—	—	1.5
5/ 3/65	11.8	—	11.8	—	15.5	—	
»	16.6	—	—	—	—	13.3	
»	15.4	17.8	—	6.0	—	—	2.0
6/ 3/65	12.6	—	12.6	—	▶16.0	—	
»	17.4	—	—	—	—	13.5	
»	15.6	18.8	—	6.2	—	—	2.5
7/ 3/65	13.4	—	12.6	—	15.5	—	
»	17.6	—	—	—	—	13.5	
»	16.2	▶18.8	—	6.2	—	—	2.0
8/ 3/65	12.8	—	12.4	—	14.5	—	
»	16.8	—	—	—	—	13.5	
»	14.0	18.6	—	6.2	—	—	1.0
9/ 3/65	11.8	—	11.6	—	14.0	—	
»	11.0	—	—	—	—	13.0	
»	—	—	—	—	—	—	1.0
10/ 3/65	9.2	—	9.2	—	14.5	—	
»	14.2	—	—	—	—	12.5	
»	10.0	15.2	—	6.0	—	—	2.0
11/ 3/65	8.4	—	8.4	—	13.0	—	
»	10.0	—	—	—	—	12.0	
»	8.4	14.8	—	6.4	—	—	1.0
12/ 3/65	7.4	—	7.4	—	13.0	—	
»	11.8	—	—	—	—	→ 11.0	
»	9.2	14.8	—	7.4	—	—	2.0
13/ 3/65	6.8	—	6.8	—	14.0	—	
»	11.8	—	—	—	—	12.0	
»	10.2	15.0	—	8.2	—	—	2.0
14/ 3/65	8.4	—	7.6	—	14.5	—	
»	13.2	—	—	—	—	12.5	
»	10.0	14.2	—	6.6	—	—	2.0
15/ 3/65	9.6	—	→ 6.4	—	13.0	—	
»	14.0	—	—	—	—	12.5	
»	12.0	14.4	—	8.0	—	—	0.5
Μέση τιμή 15μέρου	12.56	16.38	10.05	6.33	14.23	12.73	1.50

Β'. 15μερον Μαρτίου 1965

Ήμερομ.	Θερμοκρασία Άέρος εις °C				Θερμοκρασία Θαλάσσης εις °C		
	Ξηρόν	Μέγιστον	Έλάχιστον	Θερμοκ. εύρος 24ώρου	Μέγιστον	Έλάχιστον	Θερμοκ. εύρος 24ώρου
16/ 3/65	10.2	—	11.2	—	13.5	—	
»	16.2	—	—	—	—	12.0	
»	12.0	16.8	—	5.6	—	—	1.5
17/ 3/65	9.8	—	10.0	—	14.0	—	
»	13.2	—	—	—	—	12.5	
»	13.2	14.8	—	4.8	—	—	1.5
18/ 3/65	8.0	—	8.4	—	14.5	—	
»	14.0	—	—	—	—	12.5	
»	12.6	14.6	—	6.2	—	—	2.0
19/ 3/65	10.8	—	9.8	—	14.0	—	
»	13.3	—	—	—	—	13.0	
»	12.6	16.0	—	6.2	—	—	1.0
20/ 3/65	12.6	—	10.0	—	14.5	—	
»	13.4	—	—	—	—	13.0	
»	12.8	15.8	—	5.8	—	—	1.5
21/ 3/65	12.4	—	9.8	—	13.5	—	
»	14.0	—	—	—	—	13.5	
»	11.8	16.0	—	6.2	—	—	→ 0
22/ 3/65	12.4	—	10.0	—	15.0	—	
»	14.6	—	—	—	—	13.0	
»	12.2	15.6	—	5.6	—	—	2.0
23/ 3/65	10.6	—	11.0	—	15.5	—	
»	15.4	—	—	—	—	13.5	
»	14.0	16.2	—	5.2	—	—	2.0
24/ 3/65	11.0	—	11.0	—	15.0	—	
»	14.8	—	—	—	—	14.0	
»	12.6	18.0	—	5.0	—	—	1.0
25/ 3/65	13.8	—	13.0	—	15.5	—	
»	16.4	—	—	—	—	14.0	
»	13.6	17.8	—	4.8	—	—	1.5
26/ 3/65	13.8	—	13.0	—	15.0	—	
»	15.2	—	—	—	—	13.5	
»	13.0	17.8	—	4.8	—	—	1.5
27/ 3/65	12.8	—	12.6	—	15.0	—	
»	14.8	—	—	—	—	13.5	
»	13.4	18.2	—	5.6	—	—	1.5
28/ 3/65	10.2	—	9.8	—	14.0	—	
»	12.0	—	—	—	—	13.0	
»	11.0	13.6	—	3.8	—	—	1.0
29/ 3/65	9.8	—	9.8	—	13.0	—	
»	10.2	—	—	—	—	12.0	
»	9.0	13.4	—	3.6	—	—	1.0
30/ 3/65	10.0	—	9.0	—	12.5	—	
»	10.8	—	—	—	—	11.5	
»	10.2	11.8	—	→ 2.8	—	—	1.0
31/ 3/65	18.6	—	8.0	—	14.5	—	
»	12.4	—	—	—	—	11.5	
»	9.8	13.6	—	5.6	—	—	▶ 3.0
Μέση τιμή 15μέρου	12.31	15.50	10.40	5.10	14.31	12.87	1.44
Μέση τιμή μηνός	12.43	15.94	10.22	5.72	14.27	12.80	1.47
		M.τ.	13.08		M.τ.	13.53	

Α'. 15μερον 'Απριλίου 1965

'Ημερομ.	Θερμοκρασία 'Αέρος εις °C:				Θερμοκρασία Θαλάσσης εις °C:		
	Ξηρόν	Μέγιστον	'Ελάχιστον	Θερμοκ. εύρος 24ώρου	Μέγιστον	'Ελάχιστον	Θερμοκ. εύρος 24ώρου
1/ 4/65	10.2	—	10.0	—	14.0	—	
»	12.8	—	—	—	—	13.0	
»	8.4	13.8	—	3.8	—	—	1.0
2/ 4/65	7.6	—	→ 7.6	—	13.5	—	
»	11.4	—	—	—	—	12.0	
»	9.8	15.8	—	▶ 8.2	—	—	1.5
3/ 4/65	10.2	—	9.0	—	14.0	—	
»	14.6	—	—	—	—	→ 12.0	
»	13.6	15.0	—	6.0	—	—	2.0
4/ 4/65	10.6	—	9.2	—	15.0	—	
»	15.6	—	—	—	—	12.5	
»	14.6	15.8	—	6.6	—	—	2.5
5/ 4/65	11.6	—	9.2	—	15.5	—	
»	15.8	—	—	—	—	13.5	
»	12.4	16.4	—	7.2	—	—	2.0
6/ 4/65	13.8	—	12.2	—	15.0	—	
»	15.4	—	—	—	—	14.0	
»	14.6	16.4	—	4.2	—	—	1.0
7/ 4/65	12.4	—	11.6	—	15.0	—	
»	14.8	—	—	—	—	14.0	
»	15.0	16.4	—	4.8	—	—	1.0
8/ 4/65	13.6	—	13.6	—	16.0	—	
»	15.8	—	—	—	—	13.5	
»	15.6	16.4	—	2.8	—	—	2.5
9/ 4/65	15.4	—	14.8	—	15.0	—	
»	15.4	—	—	—	—	14.5	
»	15.6	17.4	—	2.6	—	—	→ 0.5
10/ 4/65	15.0	—	14.8	—	16.0	—	
»	15.8	—	—	—	—	14.5	
»	15.4	17.2	—	2.4	—	—	1.5
11/ 4/65	15.4	—	14.0	—	16.0	—	
»	16.2	—	—	—	—	14.0	
»	13.8	17.8	—	3.8	—	—	2.0
12/ 4/65	12.4	—	12.4	—	15.0	—	
»	14.2	—	—	—	—	13.5	
»	13.8	14.4	—	2.0	—	—	1.5
13/ 4/65	13.4	—	12.4	—	15.0	—	
»	14.8	—	—	—	—	14.0	
»	15.0	16.6	—	4.2	—	—	1.0
14/ 4/65	13.6	—	13.6	—	16.0	—	
»	15.2	—	—	—	—	14.5	
»	15.4	16.4	—	2.8	—	—	1.5
15/ 4:65	14.2	—	13.8	—	17.0	—	
»	16.4	—	—	—	—	14.5	
»	15.6	16.8	—	3.0	—	—	2.5
Μέση τιμή 15μέρου	13.82	16.17	11.88	4.29	15.20	13.60	1.60

Β'. 15μερον 'Απριλίου 1965

'Ημερομ.	Θερμοκρασία 'Αέρος εις °C				Θερμοκρασία Θαλάσσης εις °C		
	Ξηρόν	Μέγιστον	'Ελάχιστον	Θερμοκ. εὐρος 24ώρου	Μέγιστον	'Ελάχιστον	Θερμοκ. εὐρος 24ώρου
16/ 4/65	14.2	—	14.0	—	15.5	—	
»	13.0	—	—	—	—	14.5	
»	11.8	14.4	—	→ 0.4	—	—	1.0
17/ 4/65	12.6	—	11.8	—	16.5	—	
»	15.2	—	—	—	—	14.5	
»	14.2	16.8	—	5.0	—	—	2.0
18/ 4/65	12.0	—	12.0	—	15.5	—	
»	14.4	—	—	—	—	14.5	
»	13.8	17.0	—	5.0	—	—	1.0
19/ 4/65	13.6	—	11.4	—	16.5	—	
»	16.8	—	—	—	—	14.0	
»	15.4	17.8	—	6.4	—	—	2.5
20/ 4/65	14.4	—	14.0	—	16.5	—	
»	16.4	—	—	—	—	14.5	
»	15.2	17.8	—	3.8	—	—	2.0
21/ 4/65	17.2	—	14.0	—	16.0	—	
»	19.0	—	—	—	—	15.5	
»	18.2	→ 21.2	—	7.2	—	—	0.5
22/ 4/65	15.2	—	14.0	—	15.5	—	
»	17.0	—	—	—	—	15.0	
»	14.6	20.8	—	6.8	—	—	0.5
23/ 4/65	15.4	—	14.0	—	17.0	—	
»	16.2	—	—	—	—	14.0	
»	14.4	21.2	—	7.2	—	—	→ 3.0
24/ 4/65	16.2	—	14.2	—	17.5	—	
»	18.0	—	—	—	—	15.0	
»	15.6	18.2	—	4.0	—	—	2.5
25/ 4/65	15.0	—	13.8	—	17.5	—	
»	16.8	—	—	—	—	15.0	
»	16.0	17.4	—	3.6	—	—	2.5
26/ 4/65	16.6	—	13.6	—	16.5	—	
»	20.0	—	—	—	—	15.5	
»	16.0	21.0	—	7.4	—	—	1.0
27/ 4/65	13.4	—	13.4	—	16.5	—	
»	15.8	—	—	—	—	14.5	
»	15.8	19.6	—	6.2	—	—	2.0
28/ 4/65	15.4	—	15.2	—	17.0	—	
»	16.6	—	—	—	—	14.5	
»	16.2	17.8	—	2.6	—	—	2.5
29/ 4/65	16.0	—	15.0	—	18.0	—	
»	18.8	—	—	—	—	15.5	
»	17.6	19.0	—	4.0	—	—	2.5
30/ 4/65	17.2	—	17.0	—	→ 18.5	—	
»	19.8	—	—	—	—	16.0	
»	18.8	20.0	—	3.0	—	—	2.5
Μέση τιμή 15μέρου	15.81	18.66	13.82	4.84	16.70	14.83	1.87
Μέση τιμή μηνός	14.81	17.41	12.85	4.56	15.95	14.21	1.74
		Μ.τ.	15.13		Μ.τ.	15.08	

Α'. 15μερον Μαΐου 1965

Ήμερομ.	Θερμοκρασία ΎΑερος εις °C.				Θερμοκρασία Θαλάσσης εις °C		
	Ξηρόν	Μέγιστον	Έλάχιστον	Θερμοκ. εύρος 24ώρου	Μέγιστον	Έλάχιστον	Θερμοκ. εύρος 24ώρου
1/ 5/65	15.4	--	18.0	--	18.0	--	
»	17.8	--	--	--	--	16.0	
»	16.2	→ 26.2	--	→ 8.2	--	--	2.0
2/ 5/65	16.6	--	13.2	--	18.5	--	
»	17.2	--	--	--	--	16.0	
»	17.0	18.0	--	4.8	--	--	2.5
3/ 5/65	17.0	--	13.2	--	16.5	--	
»	18.8	--	--	--	--	17.0	
»	18.2	20.6	--	7.4	--	--	1.5
4/ 5/65	17.2	--	17.2	--	17.0	--	
»	15.8	--	--	--	--	15.5	
»	15.8	17.4	--	→ 0.2	--	--	1.5
5/ 5/65	14.4	--	14.4	--	17.5	--	
»	16.8	--	--	--	--	→ 15.0	
»	15.8	18.4	--	4.0	--	--	2.5
6/ 5/65	15.8	--	14.8	--	17.0	--	
»	15.8	--	--	--	--	16.5	
»	15.4	16.8	--	2.0	--	--	→ 0.5
7/ 5/65	13.4	--	13.0	--	17.5	--	
»	17.0	--	--	--	--	15.5	
»	14.0	17.6	--	4.6	--	--	2.0
8/ 5/65	14.8	--	14.2	--	16.5	--	
»	18.0	--	--	--	--	15.5	
»	16.2	19.8	--	5.6	--	--	1.0
9/ 5/65	17.6	--	14.8	--	17.5	--	
»	17.6	--	--	--	--	15.5	
»	16.8	19.8	--	5.0	--	--	2.0
10/ 5/65	15.4	--	13.2	--	18.5	--	
»	17.6	--	--	--	--	16.0	
»	17.4	17.8	--	4.6	--	--	2.5
11/ 5/65	16.8	--	17.2	--	18.5	--	
»	17.4	--	--	--	--	16.5	
»	15.8	17.8	--	0.6	--	--	2.0
12/ 5/65	14.8	--	14.0	--	18.0	--	
»	15.6	--	--	--	--	16.5	
»	16.0	16.4	--	2.4	--	--	1.5
13/ 5/65	15.2	--	15.0	--	18.0	--	
»	16.6	--	--	--	--	16.5	
»	14.6	17.0	--	2.0	--	--	1.5
14/ 5/65	14.8	--	→ 12.6	--	17.5	--	
»	17.4	--	--	--	--	15.5	
»	16.4	17.8	--	5.2	--	--	2.0
15/ 5/65	17.2	--	16.0	--	18.0	--	
»	18.0	--	--	--	--	16.5	
»	17.2	19.8	--	3.8	--	--	1.5
Μέση τιμή 15μέρον	16.43	18.74	14.72	4.02	17.76	16.00	1.76

Β'. 15μερον Μαΐου 1965

'Ημερομ.	Θερμοκρασία 'Αέρος εις °C				Θερμοκρασία Θαλάσσης εις °C		
	Ξηρόν	Μέγιστον	'Ελάχιστον	Θερμοκ. εὖρος 24ώρου	Μέγιστον	'Ελάχιστον	Θερμοκ. εὖρος 24ώρου
16/ 5/65	17.0	—	15.4	—	19.0	—	
»	18.2	—	—	—	—	16.5	
»	18.0	19.0	—	3.6	—	—	2.5
17/ 5/65	18.0	—	15.8	—	20.0	—	
»	19.4	—	—	—	—	17.5	
»	19.0	20.4	—	4.6	—	—	2.5
18/ 5/65	18.8	—	16.8	—	20.5	—	
»	19.8	—	—	—	—	18.0	
»	19.6	20.6	—	3.8	—	—	2.5
19/ 5/65	17.4	—	17.4	—	21.0	—	
»	17.8	—	—	—	—	19.0	
»	19.6	20.8	—	3.4	—	—	2.0
20/ 5/65	19.6	—	17.8	—	21.5	—	
»	20.8	—	—	—	—	19.0	
»	20.4	21.8	—	4.0	—	—	2.5
21/ 5/65	20.8	—	18.2	—	22.5	—	
»	21.4	—	—	—	—	19.5	
»	21.4	22.8	—	4.6	—	—	3.0
22/ 5/65	21.0	—	19.0	—	22.0	—	
»	21.4	—	—	—	—	20.5	
»	20.8	22.8	—	3.8	—	—	1.5
23/ 5/65	21.2	—	18.4	—	23.0	—	
»	21.8	—	—	—	—	20.5	
»	20.6	22.0	—	3.6	—	—	2.5
24/ 5/65	19.6	—	18.2	—	23.5	—	
»	21.6	—	—	—	—	21.0	
»	22.2	22.0	—	3.8	—	—	2.5
25/ 5/65	22.2	—	18.4	—	24.0	—	
»	21.8	—	—	—	—	21.0	
»	28.8	23.4	—	5.0	—	—	3.0
26/ 5/65	22.8	—	20.2	—	23.0	—	
»	22.6	—	—	—	—	21.0	
»	21.6	25.2	—	5.0	—	—	2.0
27/ 5/65	21.2	—	20.6	—	23.5	—	
»	22.6	—	—	—	—	21.5	
»	21.6	23.2	—	2.6	—	—	2.0
28/ 5/65	21.6	—	19.8	—	24.5	—	
»	24.4	—	—	—	—	21.5	
»	23.2	24.6	—	4.8	—	—	3.0
29/ 5/65	22.6	—	20.4	—	25.0	—	
»	24.0	—	—	—	—	22.0	
»	23.8	24.8	—	4.4	—	—	3.0
30/ 5/65	23.2	—	22.0	—	25.0	—	
»	25.0	—	—	—	—	22.5	
»	24.6	26.0	—	4.0	—	—	2.5
31/ 5/65	22.0	—	20.8	—	25.0	—	
»	23.6	—	—	—	—	22.0	
»	22.6	24.4	—	3.6	—	—	3.0
Μέση τιμή 15μέρου	21.18	22.73	18.70	4.03	22.68	20.18	2.50
Μέση τιμή μηνός	18.80	20.73	16.71	4.02	20.22	18.09	2.13
		M.τ.	18.72		M.τ.	19.15	

Α'. 15μερον 'Ιουνίου 1965

'Ημερομ.	Θερμοκρασία 'Αέρος εις °C				Θερμοκρασία Θαλάσσης εις °C		
	Ξηρόν	Μέγιστον	'Ελάχιστον	Θερμοκ. εύρος 24ώρου	Μέγιστον	'Ελάχιστον	Θερμοκ. εύρος 24ώρου
1/ 6/65	22.8	--	20.0	--	25.5	--	
»	24.4	--	--	--	--	22.5	
»	24.2	25.0	--	5.0	--	--	3.0
2/ 6/65	19.0	--	20.2	--	25.5	--	
»	24.6	--	--	--	--	22.5	
»	24.0	25.4	--	5.2	--	--	3.0
3/ 6/65	23.6	--	19.4	--	26.0	--	
»	25.6	--	--	--	--	23.0	
»	24.4	26.4	--	7.0	--	--	3.0
4/ 6/65	24.0	--	22.0	--	25.5	--	
»	26.0	--	--	--	--	23.5	
»	25.0	27.8	--	5.8	--	--	2.0
5/ 6/65	25.6	--	22.8	--	23.5	--	
»	25.8	--	--	--	--	23.5	
»	25.6	28.8	--	6.0	--	--	2.0
6/ 6/65	22.2	--	21.8	--	25.5	--	
»	24.8	--	--	--	--	22.5	
»	23.4	26.4	--	4.6	--	--	3.0
7/ 6/65	21.2	--	20.0	--	23.0	--	
»	23.6	--	--	--	--	→19.5	
»	22.6	26.4	--	6.4	--	--	3.5
8/ 6/65	21.8	--	19.8	--	24.0	--	
»	23.8	--	--	--	--	21.0	
»	23.4	24.4	--	4.6	--	--	3.0
9/ 6/65	23.4	--	20.6	--	24.0	--	
»	23.8	--	--	--	--	21.5	
»	24.6	26.0	--	5.4	--	--	2.5
10/ 6/65	23.4	--	22.0	--	24.5	--	
»	24.4	--	--	--	--	22.5	
»	--	--	--	--	--	--	2.0
11/ 6/65	21.2	--	21.2	--	23.0	--	
»	22.4	--	--	--	--	20.0	
»	21.8	26.4	--	5.2	--	--	3.0
12/ 6/65	22.0	--	19.0	--	22.5	--	
»	22.8	--	--	--	--	20.0	
»	22.4	23.4	--	4.4	--	--	2.5
13/ 6/65	22.6	--	18.6	--	23.5	--	
»	23.8	--	--	--	--	21.0	
»	23.8	24.4	--	5.8	--	--	2.5
14/ 6/65	22.8	--	20.8	--	24.0	--	
»	24.2	--	--	--	--	21.5	
»	23.6	24.4	--	→ 3.6	--	--	2.5
15/ 6/65	22.8	--	20.8	--	24.5	--	
»	24.2	--	--	--	--	22.5	
»	22.6	25.2	--	4.4	--	--	2.0
Μέση τιμή 15μέρου	23.50	25.74	20.60	5.14	24.43	21.80	2.63

Β'. 15μερον Ίουνίου 1965

Ήμερομ.	Θερμοκρασία Άέρος εις °C				Θερμοκρασία Θαλάσσης εις °C		
	Επὶν	Μέγιστον	Ἐλάχιστον	Θερμοκ. εὐρος 24ώρου	Μέγιστον	Ἐλάχιστον	Θερμοκ. εὐρος 24ώρου
16/ 6/65	23.4	—	21.4	—	24.0	—	
»	21.8	—	—	—	—	21.5	
»	20.8	25.2	—	3.8	—	—	2.5
17/ 6/65	21.4	—	→18.6	—	23.5	—	
»	22.8	—	—	—	—	21.5	
»	22.8	23.4	—	4.8	—	—	2.0
18/ 6/65	20.0	—	18.8	—	23.0	—	
»	21.4	—	—	—	—	22.0	
»	22.0	22.8	—	4.0	—	—	→1.0
19/ 6/65	23.2	—	20.6	—	23.5	—	
»	27.0	—	—	—	—	21.5	
»	24.6	27.6	—	7.0	—	—	2.0
20/ 6/65	24.6	—	22.8	—	23.0	—	
»	30.2	—	—	—	—	21.0	
»	27.2	30.2	—	7.4	—	—	2.0
21/ 6/65	26.6	—	22.8	—	23.0	—	
»	31.4	—	—	—	—	21.0	
»	28.8	32.0	—	9.2	—	—	2.0
22/ 6/65	25.0	—	22.4	—	25.0	—	
»	25.4	—	—	—	—	21.5	
»	28.6	31.2	—	8.8	—	—	3.5
23/ 6/65	26.8	—	23.6	—	25.5	—	
»	25.8	—	—	—	—	22.0	
»	28.6	31.0	—	7.6	—	—	3.5
24/ 6/65	25.6	—	23.8	—	→26.5	—	
»	26.2	—	—	—	—	22.5	
»	29.8	31.4	—	7.6	—	—	→4.0
25/ 6/65	27.4	—	24.8	—	24.5	—	
»	33.0	—	—	—	—	22.5	
»	29.6	→33.4	—	8.6	—	—	2.0
26/ 6/65	28.8	—	24.8	—	24.0	—	
»	33.4	—	—	—	—	22.0	
»	29.6	33.4	—	8.6	—	—	2.0
27/ 6/65	29.4	—	24.4	—	24.0	—	
»	32.6	—	—	—	—	22.0	
»	30.0	33.2	—	8.8	—	—	2.0
28/ 6/65	28.6	—	25.8	—	24.0	—	
»	—	—	—	—	—	22.0	
»	28.6	33.4	—	7.6	—	—	2.0
29/ 6/65	27.0	—	23.8	—	24.5	—	
»	32.0	—	—	—	—	22.5	
»	28.6	33.2	—	→9.4	—	—	2.0
30/ 6/65	24.2	—	24.8	—	24.0	—	
»	26.8	—	—	—	—	22.5	
»	—	—	—	—	—	—	1.5
Μέση τιμή 15μέρου	26.77	30.10	22.88	7.22	24.13	21.86	2.27
Μέση τιμή μηνός	25.13	27.92	21.74	6.18	24.28	21.83	2.45
		Μ.τ.	24.83		Μ.τ.	23.05	

Α'. 15μερον 'Ιουλίου 1965

'Ημερομ.	Θερμοκρασία 'Αέρος εις °C.				Θερμοκρασία Θαλάσσης εις °C.		
	Ξηρόν	Μέγιστον	'Ελάχιστον	Θερμοκ. εύρος 24ώρου	Μέγιστον	'Ελάχιστον	Θερμοκ. εύρος 24ώρου
1/ 7/65	22.6	—	22.4	—	25.0	—	
»	24.4	—	—	—	—	22.5	
»	24.4	27.6	—	5.2	—	—	2.5
2/ 7/65	24.0	—	—	—	24.5	—	
»	25.8	—	—	—	—	22.5	
»	24.6	26.8	—	—	—	—	2.0
3/ 7/65	26.0	—	24.2	—	25.5	—	
»	27.0	—	—	—	—	23.0	
»	27.0	28.8	—	4.6	—	—	2.5
4 /7/65	25.8	—	24.8	—	26.5	—	
»	26.2	—	—	—	—	24.0	
»	26.0	28.4	—	→ 3.6	—	—	2.5
5/ 7/65	26.2	—	24.8	—	27.0	—	
»	27.6	—	—	—	—	24.5	
»	27.6	30.4	—	5.6	—	—	2.5
6/ 7/65	28.4	—	24.5	—	27.5	—	
»	32.2	—	—	—	—	25.0	
»	29.8	34.4	—	9.9	—	—	2.5
7/ 7/65	25.2	—	24.0	—	24.5	—	
»	30.0	—	—	—	—	22.5	
»	25.6	34.6	—	10.6	—	—	2.0
8/ 7/65	24.6	—	20.2	—	24.5	—	
»	30.0	—	—	—	—	23.0	
»	27.8	34.6	—	▶ 14.4	—	—	→1.5
9/ 7/65	25.4	—	2.10	—	26.0	—	
»	25.2	—	—	—	—	23.5	
»	24.8	27.4	—	6.4	—	—	2.5
10/ 7/65	27.8	—	24.0	—	26.5	—	
»	27.8	—	—	—	—	24.5	
»	25.8	29.0	—	5.0	—	—	2.0
11/ 7/65	27.6	—	24.5	—	25.5	—	
»	29.6	—	—	—	—	23.0	
»	25.8	29.8	—	5.3	—	—	2.5
12/ 7/65	23.4	—	22.5	—	24.0	—	
»	27.2	—	—	—	—	→ 22.0	
»	24.4	27.4	—	4.9	—	—	2.0
13/ 7/65	23.4	—	→ 19.5	—	25.0	—	
»	27.6	—	—	—	—	23.0	
»	25.4	28.4	—	8.9	—	—	2.0
14/ 7/65	23.8	—	19.5	—	25.5	—	
»	25.0	—	—	—	—	23.5	
»	24.2	26.0	—	6.5	—	—	2.0
15/ 7/65	24.6	—	21.0	—	26.5	—	
»	25.8	—	—	—	—	24.0	
»	25.6	26.0	—	5.0	—	—	2.5
Μέση τιμή 15μέρου	26.20	29.30	22.63	6.67	25.60	23.36	2.24

Β'. 15μερον 'Ιουλίου 1965

'Ημερομ.	Θερμοκρασία 'Αέρος εις °C				Θερμοκρασία Θαλάσσης εις °C		
	Ξηρόν	Μέγιστον	'Ελάχιστον	Θερμοκ. εύρος 24ώρου	Μέγιστον	'Ελάχιστον	Θερμοκ. εύρος 24ώρου
16/ 7/65	25.4	—	22.0	—	26.5	—	
»	26.8	—	—	—	—	24.0	
»	27.0	27.6	—	5.6	—	—	2.5
17/ 7/65	26.6	—	22.0	—	27.5	—	
»	28.4	—	—	—	—	25.0	
»	28.8	29.0	—	7.0	—	—	2.5
18/ 7/65	28.4	—	24.0	—	28.0	—	
»	29.0	—	—	—	—	25.5	
»	27.8	30.6	—	6.6	—	—	2.5
19/ 7/65	27.8	—	25.0	—	28.0	—	
»	—	—	—	—	—	25.0	
»	31.6	36.0	—	11.0	—	—	3.0
20/ 7/65	28.8	—	25.0	—	28.0	—	
»	34.8	—	—	—	—	24.5	
»	27.4	35.6	—	10.6	—	—	3.5
21/ 7/65	25.8	—	23.5	—	26.5	—	
»	27.2	—	—	—	—	23.5	
»	27.4	31.0	—	7.5	—	—	3.0
22/ 4/65	26.2	—	23.5	—	27.0	—	
»	27.0	—	—	—	—	24.5	
»	27.2	29.0	—	5.5	—	—	2.5
23/ 7/65	25.4	—	23.0	—	27.5	—	
»	26.8	—	—	—	—	25.5	
»	26.6	28.6	—	5.6	—	—	2.0
24/ 7/65	28.6	—	23.0	—	28.5	—	
»	28.2	—	—	—	—	25.5	
»	32.2	34.0	—	11.0	—	—	3.0
25/ 7/65	29.4	—	26.0	—	27.0	—	
»	36.4	—	—	—	—	25.0	
»	33.2	36.8	—	10.8	—	—	2.0
26/ 7/65	30.0	—	27.0	—	29.0	—	
»	30.0	—	—	—	25.0	—	
»	29.8	33.8	—	6.8	—	—	4.0
»	30.0	—	—	—	—	25.0	
27/ 7/65	29.0	—	25.5	—	29.0	—	
»	29.2	—	—	—	—	26.0	
»	31.2	31.8	—	6.3	—	—	3.0
28/ 7/65	31.4	—	27.0	—	28.0	—	
»	32.4	—	—	—	—	24.5	
»	27.4	33.8	—	6.8	—	—	3.5
29/ 7/65	25.0	—	25.0	—	27.0	—	
»	27.2	—	—	—	—	24.0	
»	26.8	30.6	—	5.6	—	—	3.0
30/ 7/65	26.0	—	23.5	—	27.5	—	
»	26.6	—	—	—	—	25.0	
»	25.4	28.4	—	4.9	—	—	2.5
31/ 7/65	26.8	—	23.0	—	27.5	—	
»	27.2	—	—	—	—	25.5	
»	26.0	28.2	—	5.2	—	—	2.0
Μέση τιμή 15μέρου	28.37	31.55	24.25	7.30	27.65	24.87	2.78
Μέση τιμή μηνός	27.28	30.42	23.44	6.98	26.62	24.11	2.51
		Μ.τ.	26.93		Μ.τ.	25.36	

Α'. 15μερον Αύγουστου 1965

Ήμερομ.	Θερμοκρασία Άέρος εις °C.				Θερμοκρασία Θαλάσσης εις °C.		
	Ξηρον	Μέγιστον	Έλάχιστον	Θερμοκ. εύρος 24ώρου	Μέγιστον	Έλάχιστον	Θερμοκ. εύρος 24ώρου
1/ 8/65	27.4	—	23.0	—	28.0	—	
»	29.4	—	—	—	—	25.5	
»	27.4	28.6	—	6.6	—	—	2.5
2/ 8/65	27.4	—	24.0	—	28.5	—	
»	29.2	—	—	—	—	26.5	
»	27.0	31.0	—	7.0	—	—	2.0
3/ 8/65	28.2	—	27.0	—	27.5	—	
»	31.4	—	—	—	—	24.5	
»	27.8	33.4	—	6.4	—	—	3.0
4/ 8/65	26.0	—	24.0	—	26.5	—	
»	30.8	—	—	—	—	24.5	
»	27.0	31.0	—	7.0	—	—	2.0
5/ 8/65	26.0	—	23.5	—	26.0	—	
»	30.0	—	—	—	—	24.5	
»	27.4	30.6	—	7.1	—	—	1.5
6/ 8/65	26.8	—	25.0	—	25.0	—	
»	29.4	—	—	—	—	23.0	
»	26.0	30.0	—	5.0	—	—	2.0
7/ 8/65	24.4	—	23.0	—	26.0	—	
»	27.8	—	—	—	—	22.0	
»	25.0	28.4	—	5.4	—	—	4.0
8/ 8/65	24.0	—	21.5	—	26.0	—	
»	29.8	—	—	—	—	24.5	
»	26.2	30.4	—	8.9	—	—	1.5
9/ 8/65	26.0	—	22.0	—	26.5	—	
»	25.6	—	—	—	—	24.5	
»	24.4	26.8	—	4.8	—	—	2.0
10/ 8/65	24.4	—	21.0	—	27.0	—	
»	27.0	—	—	—	—	24.5	
»	25.6	27.0	—	6.0	—	—	2.5
11/ 8/65	25.6	—	21.0	—	27.5	—	
»	28.2	—	—	—	—	25.0	
»	27.2	28.4	—	7.4	—	—	2.5
12/ 8/65	26.2	—	23.0	—	28.0	—	
»	28.6	—	—	—	—	25.5	
»	27.3	29.0	—	6.0	—	—	2.5
13/ 8/65	24.6	—	23.5	—	26.5	—	
»	28.2	—	—	—	—	24.5	
»	25.8	29.8	—	6.3	—	—	2.0
14/ 8/65	27.2	—	21.5	—	26.0	—	
»	29.6	—	—	—	—	24.0	
»	28.6	31.4	—	9.9	—	—	2.0
15/ 8/65	25.0	—	20.5	—	26.0	—	
»	26.2	—	—	—	—	24.0	
»	25.4	31.0	—	10.5	—	—	2.0
Μέση τιμή 15μέρου	27.07	29.85	22.90	6.95	26.73	24.46	2.27

Β'. 15μερον Αύγουστου 1965

'Ημερομ.	Θερμοκρασία 'Αέρος εις °C				Θερμοκρασία Θαλάσσης εις °C		
	Ξηρόν	Μέγιστον	'Ελάχιστον	Θερμοκ. εύρος 24ώρου	Μέγιστον	'Ελάχιστον	Θερμοκ. εύρος 24ώρου
16/ 8/65	25.2	—	22.5	—	26.0	—	
»	26.8	—	—	—	—	24.5	
»	25.8	31.0	—	8.5	—	—	1.5
17/ 8/65	24.4	—	23.0	—	26.0	—	
»	29.8	—	—	—	—	24.0	
»	25.8	30.2	—	7.2	—	—	2.0
18/ 8/65	24.2	—	22.5	—	25.5	—	
»	30.4	—	—	—	—	24.0	
»	26.6	31.0	—	8.5	—	—	1.5
19/ 8/65	25.0	—	22.0	—	25.5	—	
»	—	—	—	—	—	23.5	
»	26.2	30.4	—	8.4	—	—	2.0
20/ 8/65	24.6	—	23.5	—	25.5	—	
»	28.0	—	—	—	—	23.0	
»	25.2	29.8	—	6.3	—	—	2.5
21/ 8/65	24.0	—	22.5	—	25.5	—	
»	29.0	—	—	—	—	23.5	
»	25.6	29.0	—	6.5	—	—	2.0
22/ 8/65	26.0	—	24.0	—	25.5	—	
»	27.0	—	—	—	—	24.0	
»	24.4	27.2	—	→ 3.2	—	—	1.5
» 8/65	23.8	—	21.5	—	26.3	—	
»	25.6	—	—	—	—	24.0	
»	25.0	26.0	—	4.5	—	—	2.5
24/ 8/65	24.6	—	21.5	—	27.0	—	
»	27.4	—	—	—	—	25.0	
»	25.4	27.6	—	6.1	—	—	2.0
25/ 8/65	25.8	—	21.5	—	27.0	—	
»	27.0	—	—	—	—	25.0	
»	27.8	28.4	—	6.9	—	—	2.0
26/ 8/65	25.2	—	24.5	—	26.5	—	
»	27.0	—	—	—	—	25.0	
»	26.0	29.2	—	4.7	—	—	1.5
27/ 8/65	23.6	—	21.0	—	26.0	—	
»	25.4	—	—	—	—	24.5	
»	24.0	26.2	—	5.2	—	—	→ 1.5
28/ 8/65	21.6	—	21.0	—	25.5	—	
»	25.4	—	—	—	—	24.0	
»	23.2	25.6	—	4.6	—	—	1.5
29/ 8/65	20.2	—	17.5	—	25.5	—	
»	24.8	—	—	—	—	24.0	
»	22.2	26.0	—	8.5	—	—	1.5
30/ 8/65	20.8	—	17.2	—	26.0	—	
»	24.6	—	—	—	—	24.0	
»	22.2	26.2	—	9.0	—	—	2.0
31/ 8/65	19.0	—	→ 17.0	—	25.5	—	
»	24.6	—	—	—	—	24.0	
»	24.0	26.2	—	9.2	—	—	1.5
Μέση τιμή 15μέρου	25.12	28.12	21.41	6.71	25.93	24.12	1.81
Μέση τιμή μηνός	26.09	28.98	22.15	6.83	26.33	24.29	2.04
		Μ.τ.	25.56		Μ.τ.	25.31	

Α'. 15μερον Σεπτεμβρίου 1965

Ήμερομ.	Θερμοκρασία 'Αέρος εις °C.				Θερμοκρασία Θαλάσσης εις °C.		
	Επιρὸν	Μέγιστον	'Ελάχιστον	Θερμοκ. εὖρος 24ώρου	Μέγιστον	'Ελάχιστον	Θερμοκ. εὖρος 24ώρου
1/ 9/65	21.2	—	18.0	—	25.5	—	
»	25.2	—	—	—	—	24.0	
»	24.4	26.0	—	8.0	—	—	1.5
2/ 9/65	22.4	—	17.5	—	26.0	—	
»	26.0	—	—	—	—	23.5	
»	25.4	29.8	—	12.3	—	—	2.5
3/ 9/65	24.0	—	21.5	—	25.5	—	
»	30.4	—	—	—	—	24.0	
»	25.4	31.0	—	9.5	—	—	1.5
4/ 9/65	24.4	—	22.0	—	25.5	—	
»	30.8	—	—	—	—	23.5	
»	25.4	30.8	—	8.8	—	—	2.0
5/ 9/65	24.4	—	21.5	—	26.0	—	
»	27.0	—	—	—	—	24.0	
»	25.0	27.8	—	6.3	—	—	2.0
6/ 9/65	24.2	—	21.0	—	25.5	—	
»	26.2	—	—	—	—	24.5	
»	25.8	27.6	—	6.6	—	—	1.0
7/ 9/65	26.4	—	24.5	—	26.0	—	
»	27.8	—	—	—	—	23.5	
»	27.4	29.0	—	→ 4.5	—	—	2.5
8/ 9/65	26.2	—	23.5	—	26.0	—	
»	32.8	—	—	—	—	24.0	
»	28.2	→ 33.0	—	9.5	—	—	2.0
9/ 9/65	24.4	—	22.5	—	25.5	—	
»	30.0	—	—	—	—	24.0	
»	25.4	33.0	—	10.5	—	—	1.5
10/ 9/65	24.4	—	21.0	—	25.5	—	
»	28.2	—	—	—	—	23.5	
»	26.2	29.8	—	8.8	—	—	2.0
11/ 9/65	—	—	—	—	26.0	—	
»	—	—	—	—	—	24.0	
»	—	—	—	—	—	—	2.0
12/ 9/65	24.0	—	19.0	—	26.0	—	
»	28.4	—	—	—	—	24.0	
»	26.8	30.0	—	11.0	—	—	2.0
13/ 9/65	24.0	—	19.0	—	→ 26.5	—	
»	29.4	—	—	—	—	24.5	
»	27.4	30.0	—	11.0	—	—	2.0
14/ 9/65	25.4	—	19.5	—	26.0	—	
»	26.0	—	—	—	—	24.5	
»	24.8	28.0	—	8.5	—	—	1.5
15/ 9/65	23.6	—	21.0	—	25.5	—	
»	28.4	—	—	—	—	24.0	
»	26.0	29.0	—	8.0	—	—	1.5
Μέση τιμή 15μέρου	26.17	29.62	20.82	8.80	25.80	23.96	1.84

Β'. 15μερον Σεπτεμβριου 1965

Ήμερομ.	Θερμοκρασία Άέρος εις °C				Θερμοκρασία Θαλάσσης εις °C		
	Εηρόν	Μέγιστον	Ελάχιστον	Θερμοκ. εύρος 24ώρου	Μέγιστον	Ελάχιστον	Θερμοκ. εύρος 24ώρου
16/ 9/65	22.2	—	21.0	—	25.0	—	—
»	26.8	28.0	—	7.0	—	23.5	1.5
17/ 9/65	22.0	—	22.0	—	23.5	—	—
»	25.8	—	—	—	—	22.5	—
»	22.0	28.0	—	6.0	—	—	1.0
18/ 9/65	21.0	—	20.0	—	24.0	—	—
»	25.8	—	—	—	—	22.5	—
»	21.0	26.2	—	6.2	—	—	1.5
19/ 9/65	20.6	—	19.0	—	25.0	—	—
»	25.4	—	—	—	—	23.0	—
»	21.4	27.2	—	8.2	—	—	2.0
20/ 9/55	20.2	—	17.5	—	24.5	—	—
»	23.8	—	—	—	—	23.0	—
»	22.2	27.0	—	9.5	—	—	1.5
21/ 9/65	22.0	—	18.5	—	25.0	—	—
»	26.4	—	—	—	—	23.0	—
»	24.2	27.2	—	8.7	—	—	2.0
22/ 9/65	22.8	—	20.0	—	24.0	—	—
»	24.8	—	—	—	—	23.0	—
»	23.2	26.2	—	6.2	—	—	→ 1.0
23/ 9/65	20.2	—	19.0	—	25.0	—	—
»	25.4	—	—	—	—	→ 22.5	—
»	22.8	26.6	—	7.6	—	—	→ 2.5
24/ 9/65	20.0	—	→ 17.0	—	24.5	—	—
»	23.8	—	—	—	—	23.0	—
»	21.6	24.2	—	7.2	—	—	1.5
25/ 9/65	20.0	—	19.0	—	24.5	—	—
»	24.0	—	—	—	—	23.0	—
»	22.0	24.0	—	5.0	—	—	1.5
26/ 9/65	20.8	—	18.5	—	25.0	—	—
»	25.2	—	—	—	—	23.0	—
»	23.2	25.4	—	6.9	—	—	2.0
27/ 9/65	21.2	—	18.5	—	25.0	—	—
»	26.0	—	—	—	—	23.0	—
»	24.2	26.0	—	7.5	—	—	2.0
28/ 9/65	21.8	—	19.0	—	25.0	—	—
»	26.0	—	—	—	—	23.0	—
»	24.8	26.4	—	7.4	—	—	2.0
29/ 9/65	22.0	—	19.0	—	25.0	—	—
»	25.8	—	—	—	—	23.0	—
»	24.2	28.0	—	9.0	—	—	2.0
30/ 9/65	21.6	—	19.0	—	25.0	—	—
»	31.2	—	—	—	—	23.0	—
»	25.6	31.4	—	→ 12.4	—	—	2.0
Μέση τιμή 15μέρου	23.46	26.78	19.13	7.65	24.66	22.93	1.73
Μέση τιμή μηνός	24.81	28.20	19.97	8.23	25.23	23.44	1.79
		M.T.	24.08		M.T.	24.33	

Α'. 15μερον 'Οκτωβρίου 1965

'Ημερομ.	Θερμοκρασία 'Αέρος εις °C				Θερμοκρασία Θαλάσσης εις °C		
	Ξηρὸν	Μέγιστον	'Ελάχιστον	Θερμοκ. εὐρος 24ώρου	Μέγιστον	'Ελάχιστον	Θερμοκ. εὐρος 24ώρου
1/10/65	22.8	—	19.0	—	25.0	—	
»	25.8	—	—	—	—	23.5	
»	24.8	30.2	—	11.2	—	—	1.5
2/10/65	24.4	—	19.5	—	25.0	—	
»	25.8	—	—	—	—	23.5	
»	24.6	30.6	—	11.1	—	—	1.5
3/10/65	24.2	—	20.5	—	24.3	—	
»	28.6	—	—	—	—	23.5	
»	25.4	30.2	—	9.7	—	—	1.0
4/10/65	22.6	—	20.5	—	24.5	—	
»	27.0	—	—	—	—	23.0	
»	23.4	30.0	—	9.5	—	—	1.5
5/10/65	21.4	—	19.5	—	24.5	—	
»	26.4	—	—	—	—	22.5	
»	22.6	27.4	—	7.9	—	—	2.0
6/10/65	20.0	—	17.0	—	24.5	—	
»	26.8	—	—	—	—	22.5	
»	23.1	27.0	—	10.0	—	—	2.0
7/10/65	20.4	—	19.5	—	23.5	—	
»	24.4	—	—	—	—	22.0	
»	20.0	27.0	—	7.5	—	—	1.5
8/10/65	18.0	—	16.5	—	24.0	—	
»	23.6	—	—	—	—	22.0	
»	20.0	24.0	—	7.5	—	—	2.0
9/10/65	17.0	—	15.5	—	24.0	—	
»	24.2	—	—	—	—	22.5	
»	21.0	24.8	—	8.7	—	—	1.5
10/10/65	20.4	—	17.0	—	24.0	—	
»	24.0	—	—	—	—	22.5	
»	20.4	24.4	—	7.4	—	—	1.5
11/10/65	17.8	—	17.0	—	22.5	—	
»	19.2	—	—	—	—	21.5	
»	18.2	20.4	—	3.4	—	—	1.0
12/10/65	18.0	—	17.2	—	23.0	—	
»	20.6	—	—	—	—	21.5	
»	19.0	22.6	—	5.4	—	—	1.5
13/10/65	17.2	—	16.0	—	21.5	—	
»	17.4	—	—	—	—	20.0	
»	16.8	22.4	—	6.4	—	—	1.5
14/10/65	14.0	—	13.0	—	21.0	—	
»	17.6	—	—	—	—	20.0	
»	14.8	22.6	—	9.6	—	—	1.0
15/10/65	15.0	—	13.5	—	21.5	—	
»	19.0	—	—	—	—	20.5	
»	16.0	19.8	—	6.3	—	—	1.0
Μέση τιμή 15μέρου	21.19	25.52	17.41	8.11	23.53	22.06	1.47

Β'. 15μερον 'Οκτωβρίου 1965

'Ημερομ.	Θερμοκρασία 'Αέρος εις °C				Θερμοκρασία Θαλάσσης εις °C		
	Ξηρόν	Μέγιστον	'Ελάχιστον	Θερμοκ. εύρος 24ώρου	Μέγιστον	'Ελάχιστον	Θερμοκ. εύρος 24ώρου
16/10/65	16.4	—	13.5	—	22.5	—	
»	22.0	—	—	—	—	21.0	
»	18.4	22.4	—	8.9	—	—	1.5
17/10/65	17.8	—	14.0	—	22.5	—	
»	21.6	—	—	—	—	20.5	
»	18.2	23.4	—	9.4	—	—	2.0
18/10/65	17.6	—	11.5	—	21.0	—	
»	21.8	—	—	—	—	19.5	
»	18.0	22.2	—	10.7	—	—	1.5
19/10/65	16.2	—	16.0	—	21.5	—	
»	21.0	—	—	—	—	20.0	
»	16.4	22.2	—	6.2	—	—	1.5
20/10/65	15.4	—	14.0	—	21.0	—	
»	20.4	—	—	—	—	19.5	
»	17.4	20.4	—	6.4	—	—	1.5
21/10/65	16.2	—	15.5	—	20.0	—	
»	18.2	—	—	—	—	18.5	
»	15.6	18.6	—	→ 3.1	—	—	1.5
22/10/65	14.2	—	13.5	—	19.0	—	
»	16.8	—	—	—	—	17.5	
»	14.8	17.6	—	4.1	—	—	1.5
23/10/65	12.8	—	12.0	—	18.5	—	
»	14.8	—	—	—	—	→ 17.5	
»	13.2	15.4	—	3.4	—	—	1.0
24/10/65	14.4	—	10.0	—	20.0	—	
»	16.4	—	—	—	—	19.0	
»	14.2	17.2	—	7.2	—	—	1.0
25/10/65	11.6	—	11.0	—	19.0	—	
»	16.6	—	—	—	—	18.5	
»	13.2	17.2	—	6.2	—	—	→ 0.5
26/10/65	13.4	—	11.0	—	20.0	—	
»	18.2	—	—	—	—	18.5	
»	13.8	19.0	—	8.0	—	—	1.5
27/10/65	12.4	—	9.5	—	20.0	—	
»	19.0	—	—	—	—	19.0	
»	14.4	19.4	—	9.9	—	—	1.0
28/10/65	10.4	—	9.0	—	20.5	—	
»	18.2	—	—	—	—	18.5	
»	14.4	18.8	—	9.8	—	—	2.0
29/10/65	11.6	—	8.5	—	20.5	—	
»	19.0	—	—	—	—	19.0	
»	17.2	19.6	—	11.1	—	—	1.5
30/10/65	12.0	—	→ 8.0	—	21.0	—	
»	19.8	—	—	—	—	19.0	
»	17.0	21.0	—	→ 13.0	—	—	2.0
31/10/65	14.2	—	11.5	—	21.0	—	
»	20.4	—	—	—	—	19.5	
»	18.2	22.0	—	10.5	—	—	1.5
Μέση τιμή 15μέρον	16.35	19.77	11.78	7.99	20.50	19.06	1.44
Μέση τιμή μηνός	18.77	22.64	14.59	8.05	22.01	20.56	1.45
		Μ.τ.	18.61		Μ.τ.	21.28	

Α'. 15μερον Νοεμβριου 1965

Ημερομ.	Θερμοκρασία 'Αέρος εις °C				Θερμοκρασία Θαλάσσης εις °C		
	Ξηρόν	Μέγιστον	'Ελάχιστον	Θερμοκ. εύρος 24ώρου	Μέγιστον	'Ελάχιστον	Θερμοκ. εύρος 24ώρου
1/11/65	12.8	—	12.0	—	21.0	—	
»	20.0	—	—	—	—	19.5	
»	18.6	22.2	—	10.2	—	—	1.5
2/11/65	16.0	—	12.5	—	21.0	—	
»	20.0	—	—	—	—	19.5	
»	18.8	20.4	—	7.9	—	—	1.5
3/11/65	13.8	—	13.0	—	21.0	—	
»	21.0	—	—	—	—	19.0	
»	18.6	21.4	—	8.4	—	—	2.0
4/11/65	14.2	—	13.0	—	21.0	—	
»	20.4	—	—	—	—	19.5	
»	19.0	21.2	—	8.2	—	—	1.5
5/11/65	14.8	—	14.0	—	20.5	—	
»	20.4	—	—	—	—	19.5	
»	18.0	21.2	—	7.2	—	—	1.0
6/11/65	14.2	—	13.0	—	21.0	—	
»	21.6	—	—	—	—	19.5	
»	18.4	22.8	—	9.8	—	—	1.5
7/11/65	13.4	—	13.0	—	19.5	—	
»	19.8	—	—	—	—	18.0	
»	16.2	20.4	—	7.4	—	—	1.5
8/11/65	10.0	—	8.0	—	20.0	—	
»	17.0	—	—	—	—	19.0	
»	13.8	17.4	—	9.4	—	—	1.0
9/11/65	11.0	—	9.0	—	20.0	—	
»	18.8	—	—	—	—	18.5	
»	15.2	20.2	—	11.2	—	—	1.5
10/11/65	11.6	—	11.0	—	20.0	—	
»	19.2	—	—	—	—	18.5	
»	17.0	20.4	—	9.4	—	—	1.5
11/11/65	18.4	—	11.5	—	19.0	—	
»	18.0	—	—	—	—	19.0	
»	16.2	18.8	—	7.3	—	—	→ 0
12/11/65	15.6	—	14.0	—	19.5	—	
»	19.0	—	—	—	—	19.0	
»	19.2	19.6	—	5.6	—	—	0.5
13/11/65	19.8	—	14.0	—	19.0	—	
»	20.2	—	—	—	—	18.5	
»	19.4	21.4	—	7.4	—	—	0.5
14/11/65	18.2	—	14.5	—	20.0	—	
»	22.4	—	—	—	—	19.0	
»	19.6	22.8	—	8.3	—	—	1.0
15/11/65	15.0	—	14.0	—	19.5	—	
»	18.8	—	—	—	—	18.5	
»	17.4	21.8	—	7.8	—	—	1.0
Μέση τιμή 15μέρου	17.35	20.80	12.43	8.37	20.13	18.96	1.17

Β'. 15μερον Νοεμβρίου 1965

Ημερομ.	Θερμοκρασία Άέρος εις °C				Θερμοκρασία Θαλάσσης εις °C		
	Ξηρόν	Μέγιστον	Ἐλάχιστον	Θερμοκ. εὐρος 24ώρου	Μέγιστον	Ἐλάχιστον	Θερμοκ. εὐρος 24ώρου
16/11/65	15.4	—	14.0	—	19.0	—	
»	17.4	—	—	—	—	17.0	
»	12.6	17.6	—	3.6	—	—	2.0
17/11/65	9.6	—	8.5	—	17.5	—	
»	13.6	—	—	—	—	16.0	
»	10.8	15.0	—	6.5	—	—	1.5
18/11/65	11.0	—	7.5	—	17.5	—	
»	17.0	—	—	—	—	17.0	
»	18.2	18.4	—	10.9	—	—	0.5
19/11/65	18.4	—	11.0	—	19.0	—	
»	19.8	—	—	—	—	17.5	
»	19.4	21.4	—	10.4	—	—	1.5
20/11/65	18.8	—	17.5	—	18.5	—	
»	19.4	—	—	—	—	13.0	
»	18.8	21.6	—	4.1	—	—	0.5
21/11/65	18.6	—	15.4	—	19.0	—	
»	19.6	—	—	—	—	18.0	
»	17.4	21.8	—	6.4	—	—	1.0
22/11/65	16.4	—	16.0	—	18.5	—	
»	19.4	—	—	—	—	18.0	
»	18.8	19.4	—	→ 3.4	—	—	0.5
23/11/65	15.8	—	15.0	—	19.0	—	
»	20.4	—	—	—	—	18.0	
»	18.8	21.4	—	6.4	—	—	1.0
24/11/65	13.4	—	13.0	—	19.0	—	
»	18.4	—	—	—	—	18.0	
»	15.8	19.0	—	6.0	—	—	1.0
25/11/65	12.8	—	11.5	—	18.0	—	
»	13.4	—	—	—	—	17.0	
»	9.8	16.0	—	4.5	—	—	1.0
26/11/65	6.8	—	→ 6.0	—	18.0	—	
»	12.4	—	—	—	—	→ 15.5	
»	9.4	16.0	—	10.0	—	—	→ 2.5
27/11/65	8.6	—	6.5	—	18.0	—	
»	17.4	—	—	—	—	16.5	
»	14.2	18.4	—	11.9	—	—	1.5
28/11/65	18.0	—	8.5	—	17.5	—	
»	18.8	—	—	—	—	16.5	
»	18.6	19.2	—	10.7	—	—	1.0
29/11/65	16.2	—	9.0	—	17.5	—	
»	16.4	—	—	—	—	16.5	
»	16.0	18.0	—	9.0	—	—	1.0
30/11/65	8.0	—	7.0	—	17.5	—	
»	18.0	—	—	—	—	16.0	
»	17.2	19.2	—	→ 12.2	—	—	1.5
Μέση τιμή 15μέρου	15.66	18.82	11.09	7.73	18.23	17.03	1.20
Μέση τιμή μηνός	16.50	19.81	11.76	8.05	19.18	17.99	1.19
		Μ.τ.	15.78		Μ.τ.	18.58	

Α'. 15μερον Δεκεμβριου 1965

'Ημερομ.	Θερμοκρασία 'Αέρος εις °C.				Θερμοκρασία Θαλάσσης εις °C.		
	Ξηρόν	Μέγιστον	'Ελάχιστον	Θερμοκ. εύρος 24ώρου	Μέγιστον	'Ελάχιστον	Θερμοκ. εύρος 24ώρου
1/12/65	17.8	—	8.0	—	—	—	—
»	17.4	—	—	—	—	—	—
»	16.4	18.4	—	10.4	—	—	—
2/12/65	16.6	—	14.5	—	—	—	—
»	17.6	—	—	—	—	—	—
»	—	—	—	—	—	—	—
3/12/65	8.8	—	8.0	—	—	—	—
»	14.8	—	—	—	—	—	—
»	14.2	17.2	—	9.2	—	—	—
4/12/65	16.2	—	9.0	—	—	—	—
»	17.2	—	—	—	—	—	—
»	15.4	18.0	—	9.0	—	—	—
5/12/65	14.6	—	12.5	—	—	—	—
»	15.8	—	—	—	—	—	—
»	15.2	17.0	—	4.5	—	—	—
6/12/65	9.4	—	9.0	—	—	—	—
»	15.4	—	—	—	—	—	—
»	13.2	17.0	—	8.0	—	—	—
7/12/65	7.8	—	7.0	—	—	—	—
»	17.6	—	—	—	—	—	—
»	13.4	18.8	—	11.8	—	—	—
8/12/65	10.4	—	7.0	—	—	—	—
»	18.2	—	—	—	—	—	—
»	13.8	19.0	—	12.0	—	—	—
9/12/65	10.2	—	10.0	—	—	—	—
»	17.0	—	—	—	—	—	—
»	15.0	▶ 19.6	—	9.6	—	—	—
10/12/65	9.8	—	9.0	—	—	—	—
»	16.6	—	—	—	—	—	—
»	16.8	17.8	—	8.8	—	—	—
11/12/65	16.0	—	10.0	—	—	—	—
»	16.4	—	—	—	—	—	—
»	14.4	17.8	—	7.8	—	—	—
12/12/65	13.2	—	9.5	—	—	—	—
»	14.6	—	—	—	—	—	—
»	11.4	17.8	—	8.3	—	—	—
13/12/65	8.2	—	7.5	—	—	—	—
»	10.2	—	—	—	—	—	—
»	6.6	11.4	—	3.9	—	—	—
14/12/65	5.4	—	5.0	—	—	—	—
»	13.0	—	—	—	—	—	—
»	10.4	14.4	—	9.4	—	—	—
15/12/65	9.4	—	4.5	—	—	—	—
»	10.6	—	—	—	—	—	—
»	6.8	11.4	—	6.9	—	—	—
Μέση τιμή 15μέρου	13.39	16.82	8.70	8.12			

Β'. 15μερον Δεκεμβρίου 1965

'Ημερομ.	Θερμοκρασία 'Αέρος εις °C				Θερμοκρασία Θαλάσσης εις °C		
	Ξηρόν	Μέγιστον	'Ελάχιστον	Θερμοκ. εὐρος 24ώρου	Μέγιστον	'Ελάχιστον	Θερμοκ. εὐρος 24ώρου
16/12/65	4.4	—	4.5	—	—	—	—
»	13.4	—	—	—	—	—	—
»	6.8	13.4	—	8.9	—	—	—
17/12/65	3.6	—	5.0	—	—	—	—
»	13.4	—	—	—	—	—	—
»	10.8	15.4	—	12.4	—	—	—
18/12/65	9.4	—	→ 3.0	—	—	—	—
»	15.0	—	—	—	—	—	—
»	15.4	16.8	—	▶ 13.8	—	—	—
19/12/65	11.2	—	9.0	—	—	—	—
»	17.6	—	—	—	—	—	—
»	14.4	18.0	—	9.0	—	—	—
20/12/65	8.8	—	8.0	—	—	—	—
»	16.6	—	—	—	—	—	—
»	14.4	18.2	—	10.2	—	—	—
21/12/65	14.0	—	8.5	—	—	—	—
»	14.8	—	—	—	—	—	—
»	12.2	16.0	—	7.5	—	—	—
22/12/65	11.4	—	11.0	—	—	—	—
»	14.0	—	—	—	—	—	—
»	13.6	14.6	—	3.6	—	—	—
23/12/65	11.8	—	10.5	—	—	—	—
»	16.2	—	—	—	—	—	—
»	14.4	16.4	—	5.9	—	—	—
24/12/65	13.8	—	11.5	—	—	—	—
»	16.8	—	—	—	—	—	—
»	13.4	17.4	—	5.9	—	—	—
25/12/65	14.2	—	13.0	—	—	—	—
»	15.8	—	—	—	—	—	—
»	14.0	17.8	—	4.8	—	—	—
26/12/65	13.0	—	12.2	—	—	—	—
»	16.2	—	—	—	—	—	—
»	14.8	17.6	—	5.4	—	—	—
26/12/65	12.6	—	12.0	—	—	—	—
»	17.2	—	—	—	—	—	—
»	15.2	18.0	—	6.0	—	—	—
28/12/65	13.8	—	12.0	—	—	—	—
»	—	—	—	—	—	—	—
»	16.2	17.0	—	5.0	—	—	—
29/12/65	16.0	—	13.5	—	—	—	—
»	16.6	—	—	—	—	—	—
»	14.8	17.2	—	—	—	—	—
30/12/65	15.0	—	14.5	—	—	—	—
»	17.0	—	—	—	—	—	—
»	16.6	17.4	—	→ 2.9	—	—	—
31/12/65	16.8	—	15.0	—	—	—	—
»	17.4	—	—	—	—	—	—
»	16.4	18.0	—	3.0	—	—	—
Μέση τιμή 15μέρου	13.85	16.82	10.07	6.75			
Μέση τιμή μηνός	13.62	16.82	9.38	7.44			
		Μ.τ.	13.10				

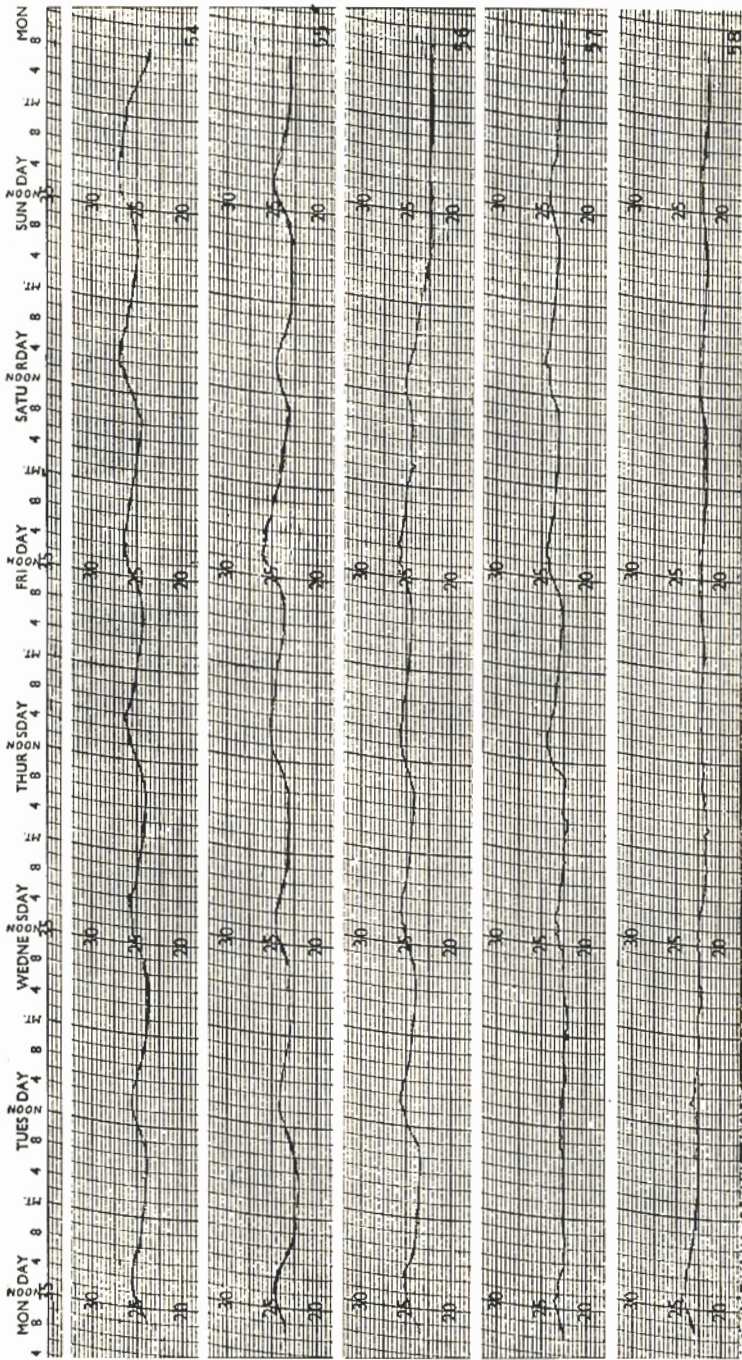

3.9 - 9.9
1962

10.9 - 16.9
1962

17.9 - 23.9
1962

24.9 - 30.9
1962

1.10 - 7.10
1962

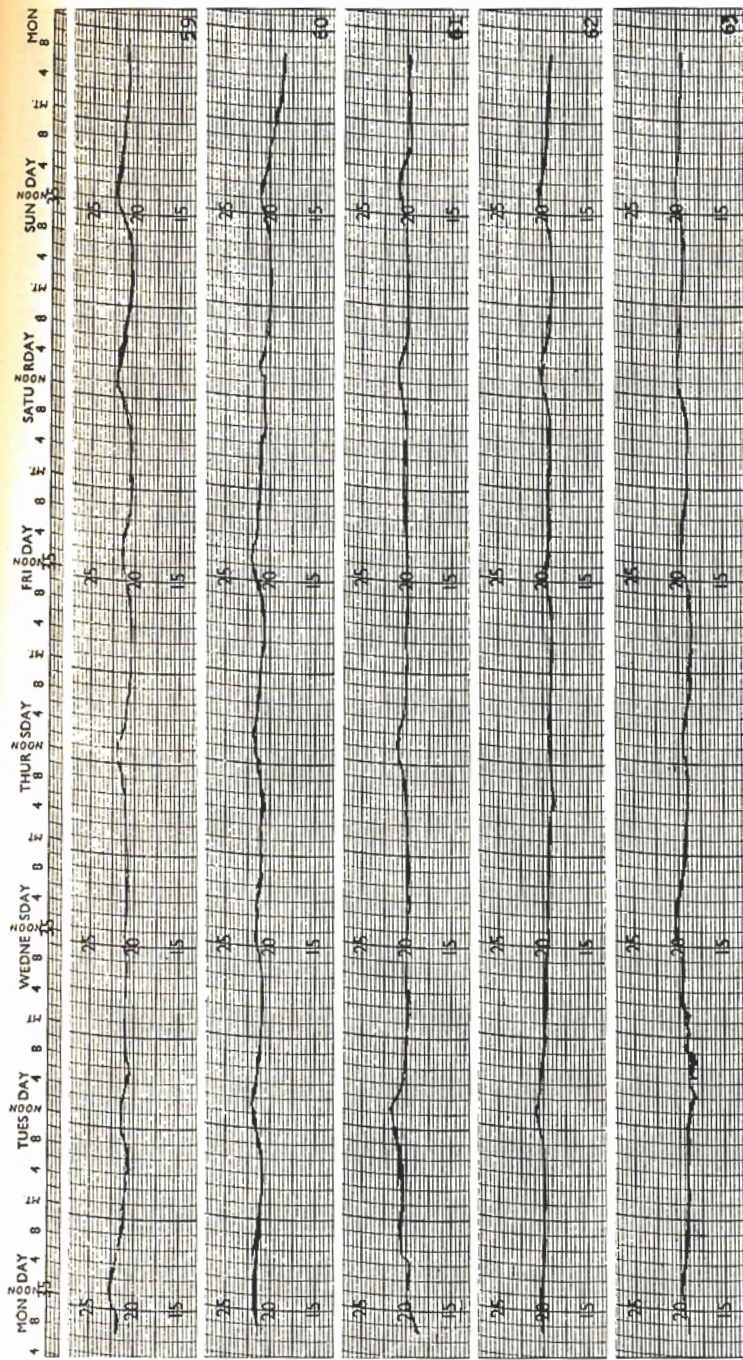

8.10 - 14.10
1962

15.10 - 21.10
1962

22.10 - 28.10
1962

29.10 - 4.11
1962

5.11 - 11.11
1962

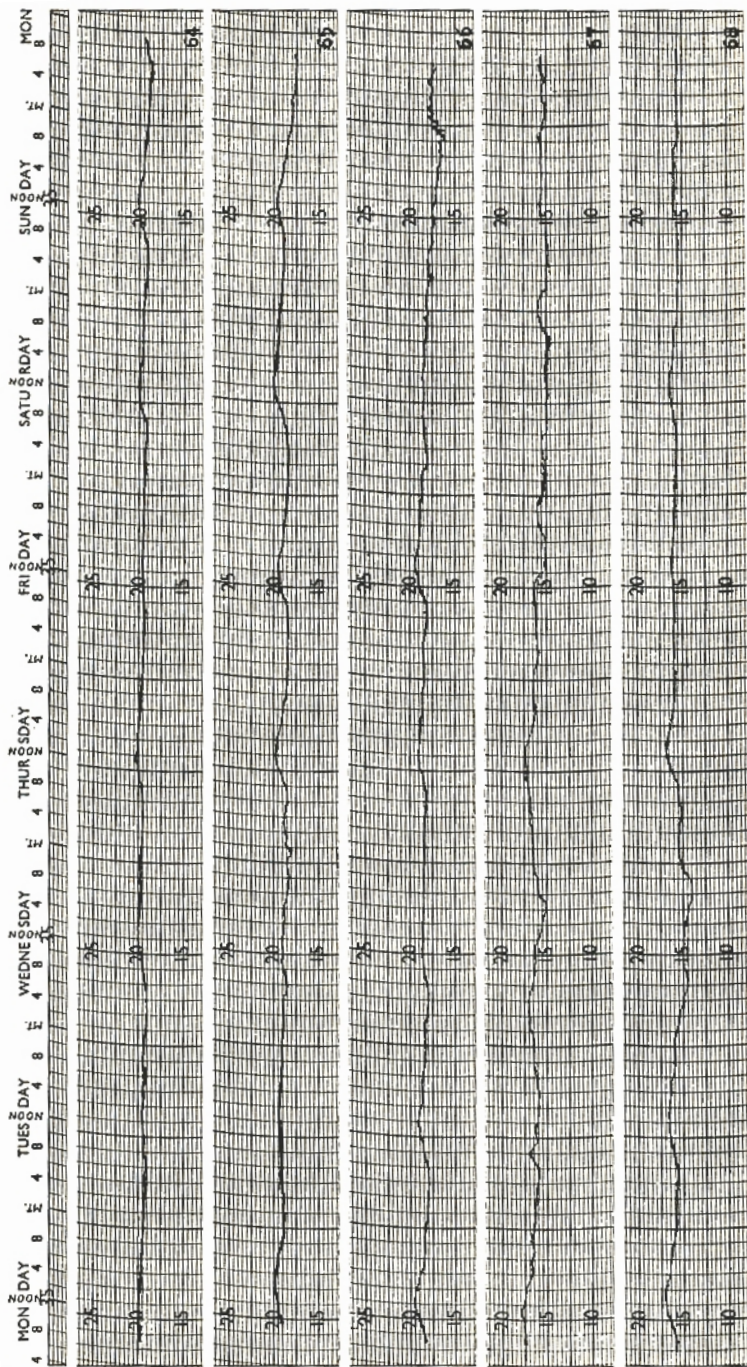

12.11 - 18.11
1962

19.11 - 25.11
1962

26.11 - 2.12
1962

3.12 - 9.12
1962

10.12 - 16.12
1962

